



CENTRE FOR ECOLOGICAL SCIENCES

Centre For Ecological Sciences

Indian Institute of Science, Bangalore-12

E-Mail: cestvr@ces.iisc.ernet.in

Phone: 080-22933099; 23600985

Telephone: 91-08386-223426, 09342470560 (Dr. Prakash Mesta)

E Mail: cestvr@ces.iisc.ernet.in, mdschandra@yahoo.com,
prakashhonavar@gmail.com

Web URL : <http://ces.iisc.ernet.in/energy/welcome.html>

DR. T. V. RAMACHANDRA/DR. M. D. SUBASH CHANDRAN

CES/TVR/CCP/ /2019

“ನಮ್ಮ ಗ್ರಾಮದ ಜೀವವೈವಿಧ್ಯತೆಯ ದಾಖಲಾತಿ”

ದಾಖಲಾತಿ ನಮೂನೆ ತುಂಬುವಾಗ ಸ್ಪರ್ಧಿಗಳಿಗೆ ಸೂಚನೆಗಳು

1. ವಿದ್ಯಾರ್ಥಿ/ನಿಗಳು ಆಯಾ ಶಿಕ್ಷಣ ಸಂಸ್ಥೆಯ ಶಿಕ್ಷಕ/ಕಿರಿಂದ ಮಾರ್ಗದರ್ಶನ ತೆಗೆದುಕೊಳ್ಳಬೇಕು.
2. ಈ ಬಗ್ಗೆ ಹೆಚ್ಚಿನ ಮಾಹಿತಿ ಹಾಗೂ ವಿವರಗಳಿಗೆ ವಿದ್ಯಾರ್ಥಿ/ನಿ ಅಥವಾ ಶಿಕ್ಷಕ/ಕಿ ನಮ್ಮ ವಿಳಾಸಕ್ಕೆ ಸಂಪರ್ಕಿಸಬಹುದು.
3. ವಿದ್ಯಾರ್ಥಿ/ವಿದ್ಯಾರ್ಥಿನಿಯರು ಗ್ರಾಮವಾರು ೨ ಸದಸ್ಯರ ಗುಂಪುಗಳಾಗಿ ಅಥವಾ ವೈಯಕ್ತಿಕವಾಗಿ ಗ್ರಾಮವನ್ನು ಆಯ್ಕೆ ಮಾಡಬಹುದು.
4. ಒಂದು ಶಿಕ್ಷಣ ಸಂಸ್ಥೆಯು ಹಲವಾರು ಗ್ರಾಮಗಳನ್ನು ಆಯ್ಕೆ ಮಾಡಿಕೊಳ್ಳಬಹುದು.
5. ವಿದ್ಯಾರ್ಥಿ/ವಿದ್ಯಾರ್ಥಿನಿಯರಿಗೆ ತಮ್ಮ ರಜಾದಿನಗಳಲ್ಲಿ ವರದಿಯನ್ನು ತಯಾರಿಸಲು ಸಲಹೆಯನ್ನು ನೀಡಬೇಕು.
6. ಜೀವವೈವಿಧ್ಯತೆಯ ದಾಖಲಾತಿ ನಮೂನೆ ತುಂಬಿ ತಲುಪಿಸಬೇಕು.
7. ಎಲ್ಲಾ ಉತ್ತಮ ಗ್ರಾಮ ವರದಿಯೊಪ್ಪಿಸಿದ ವಿದ್ಯಾರ್ಥಿಗಳಿಗೆ ಚರ್ಚೆಗೆ/ಪ್ರಾತ್ಯಕ್ಷಿಕೆಗೆ ಆಹ್ವಾನಿಸಲಾಗುವುದು.
8. ತಾಲೂಕು ಮಟ್ಟದಲ್ಲಿ /ತರಗತಿ ಮಟ್ಟದಲ್ಲಿ ಆಯ್ಕೆಯಾದ ವಿದ್ಯಾರ್ಥಿಗಳಿಗೆ ಅವರು ಸಲ್ಲಿಸಿದ ಗ್ರಾಮ ವರದಿಯ ಪರಿಶ್ಕರಣೆಗೆ ಅವಕಾಶ ನೀಡಲಾಗುವುದು.
9. ಅಂತಿಮ ಪ್ರಾತ್ಯಕ್ಷಿಕೆಯನ್ನು(ಸ್ಪರ್ಧೆ) ಫೆಬ್ರವರಿ ೨೧ ರಂದು ನೀಡಬೇಕಾಗುತ್ತದೆ.

ಎಲ್ಲಾ ರೂಪುರೇಷೆಗಳಿಗೆ ಕೊಟ್ಟಿರುವ ಸುತ್ತೋಲೆಯನ್ನು ಗಮನಿಸಿ

ಜೀವವೈವಿಧ್ಯತೆಯ ದಾಖಲಾತಿ ನಮೂನೆ ತುಂಬಿ
ಕಳುಹಿಸಬೇಕಾದ ವಿಳಾಸ :

ಹೆಚ್ಚಿನ ವಿವರಕ್ಕಾಗಿ ಸಂಪರ್ಕಿಸಬೇಕಾದ ವಿಳಾಸ :

Organised by

Ramakrishna Mission, Shivanahalli
and
Project MaaDoo

G.M.P. S ಹುಣಸೂರು

K. H. Nagaraj
ವಿವರಿಸಿದಂತೆ
ಮುಖ್ಯ ಕಾರ್ಯದರ್ಶಿಯರು
ಜೀವವೈವಿಧ್ಯತೆಯ ದಾಖಲಾತಿ
ಕಾರ್ಯಕ್ರಮದ ಅಧಿಕಾರಿಗಳು
080-22933099/23600985

2) ಗ್ರಾಮದಲ್ಲಿನ ಜಲಸಂಪನ್ಮೂಲಗಳು

	ಜಲ ಸಂಪನ್ಮೂಲಗಳು	ನೀರಿನ ಲಭ್ಯತೆಯ ತಿಂಗಳುಗಳನ್ನು ಗುರುತಿಸಿ (✓)
a)	ನದಿ (ಹೆಸರು: <u>ಬಿಲ್ಲು</u>)	J F M A M J J A S A N D
b)	ಹಳ್ಳಗಳ ಹೆಸರುಗಳು: <u>ಶುಭ್ರ ವೃಷ್ಣಿನ ಕೆರೆ</u> ವರ್ಷವಿಡಿ ನೀರು ಹರಿಯುವ ಹಳ್ಳಗಳಿವೆಯೇ ? ಹೌದಾದರೆ ಹೆಸರಿಸಿ i) <u>ಬಿಲ್ಲು</u> ii) <u>ಬಿಲ್ಲು</u> iii)	
c)	ಜರಿಗಳ ಹೆಸರು: _____ ನೀರಿನ ಲಭ್ಯತೆಯ ತಿಂಗಳುಗಳನ್ನು ಗುರುತಿಸಿ (✓)	J F M A M J J A S A N D
d)	ಜಲಪಾತಗಳ ಹೆಸರು (10 ಅಡಿಗೂ ಎತ್ತರ): i) <u>ಬಿಲ್ಲು</u> ii)	
e)	ಅಣೆಕಟ್ಟುಗಳ ಹೆಸರು: <u>ಬಿಲ್ಲು</u>	
f)	ತಡೆ ಅಣೆಕಟ್ಟುಗಳ (ಚೆಕ್ ಡ್ಯಾಂಮ್)ಗಳ ಸಂಖ್ಯೆ: <u>ಬಿಲ್ಲು</u>	
g)	ಹಿನ್ನೀರಿನ ಪ್ರದೇಶಗಳ ಹೆಸರು: <u>ಬಿಲ್ಲು</u>	
h)	ಜೌಗು ಪ್ರದೇಶಗಳ ವಿವರಣೆ: <u>ಬಿಲ್ಲು</u>	
i)	ಕೆರೆ-ಕೊಳ್ಳುಗಳು	

ಹೆಸರು	ವಿಸ್ತೀರ್ಣ (ಎಕರೆಗಳಲ್ಲಿ)	ನೀರಿನ ಲಭ್ಯತೆಯ ತಿಂಗಳುಗಳನ್ನು ಗುರುತಿಸಿ (✓)
<u>ಶುಭ್ರ ವೃಷ್ಣಿನ ಕೆರೆ</u>	<u>30 ಎಕರೆ</u>	✓ ✓ ✓ ✓ ✓ ✓ ✓ ✓ ✓ ✓ ✓ ✓
		J F M A M J J A S A N D
		J F M A M J J A S A N D
		J F M A M J J A S A N D
		J F M A M J J A S A N D
		J F M A M J J A S A N D
		J F M A M J J A S A N D

3) ಗ್ರಾಮದ ಅರಣ್ಯದ ವಿಧಗಳು

	ಅರಣ್ಯದ ವಿಧ	ಇದೆ	ಇಲ್ಲ
a)	ನಿತ್ಯಹರಿದ್ವರ್ಣ ಕಾಡು		✓
b)	ಅರೆ ನಿತ್ಯಹರಿದ್ವರ್ಣ ಕಾಡು		✓
c)	ಎಲೆ ಉದುರುವ ಕಾಡು		✓
d)	ಕುರುಚಲು ಸಸ್ಯಗಳ ಕಾಡು	✓	
e)	ಕಾಂಡಾ ವನಗಳು (ಕರಾವಳಿ ತಾಲೂಕುಗಳಿಗೆ ಮಾತ್ರ)		✓
f)	ಮರಗಳಿರುವ ಹುಲ್ಲು ಪ್ರದೇಶ (Savanna)		✓

4) ಗ್ರಾಮದ ಸಸ್ಯ ವೈವಿಧ್ಯತೆ

A) ಗ್ರಾಮದ ಔಷಧಿ ಸಸ್ಯಗಳು

i) ಗ್ರಾಮದಲ್ಲಿರುವ ಔಷಧಿ ಸಸ್ಯಗಳು ಹಾಗೂ ಅವುಗಳ ಉಪಯೋಗಗಳು(ಗ್ರಾಮದ ಜನರಿಂದ).

ಸಸ್ಯದ ಹೆಸರು	ಲಭ್ಯತೆ			ಔಷಧಕ್ಕೆ ಬಳಸುವ ಭಾಗ	ಉಪಯೋಗ
	ಹೆಚ್ಚು	ಮಧ್ಯಮ	ಕಡಿಮೆ		
1. ಹೊಪ್ಪೆ		✓		ಎಲೆಗಳಿಗೆ	ಉಪ್ಪು ಸವಿಸಿ ಸ್ವಲ್ಪಕ್ಕೆ ಕಡ್ಡಲೆ
2. ತುಳಸಿ	✓			ಎಲೆಗಳಿಗೆ	ಕೆಮ್ಮಲೆ ಕಠಿ
3. ಕೊಡು ಪುಟ್ಟೆ			✓	ಎಲೆಗಳಿಗೆ	ಕಠಿ, ಕೆಮ್ಮಲೆ

ಹೆಚ್ಚಿನ ಹಾಳೆಗಳನ್ನು ಉಪಯೋಗಿಸಿ

ii) ಔಷಧಿ ಸಸ್ಯಗಳ ಬೆಳೆಯುವಿಕೆ ಮತ್ತು ಮಾರಾಟ

ರೈತನ ಹೆಸರು	ಮಾರಾಟ ಮಾಡಲು ಬೆಳೆಯುವ ಔಷಧಿ ಸಸ್ಯ	ಖರೀದಿಸುವ ಜನರ/ದಲ್ಲಾಯ ಹೆಸರು	ಬೇಡಿಕೆ		
			ಹೆಚ್ಚು	ಮಧ್ಯಮ	ಕಡಿಮೆ
1.					
2.					

ಹೆಚ್ಚಿನ ಹಾಳೆಗಳನ್ನು ಉಪಯೋಗಿಸಿ

iii) ನಿಮ್ಮ ಗ್ರಾಮದಲ್ಲಿ ಕಾಡಿನ ಉತ್ಪನ್ನಗಳನ್ನು ಸ್ಥಳೀಯ ಸಂಘಸಂಸ್ಥೆಗಳು ಸಂಗ್ರಹಿಸುತ್ತವೆಯೇ?

ಹೌದು/ಇಲ್ಲಾ, ಹೌದಾದರೆ ಈ ಮಾಹಿತಿಯನ್ನು ಸಂಗ್ರಹಿಸಿ

ಸಂಘಸಂಸ್ಥೆಯ ಹೆಸರು, ವಿಳಾಸ	ಸಂಗ್ರಹಿಸುವ ಕಾಡಿನ ಉತ್ಪನ್ನದ ಹೆಸರು	ವಾರ್ಷಿಕ ಆದಾಯ

ಹೆಚ್ಚಿನ ಹಾಳೆಗಳನ್ನು ಉಪಯೋಗಿಸಿ

5) ಗ್ರಾಮದ ಪ್ರಾಣಿ ವೈವಿಧ್ಯತೆ

A) ವನ್ಯ ಜೀವಿಗಳು

ಹೆಸರು	ಪ್ರಮಾಣ			ಸಂಖ್ಯೆಯಲ್ಲಿ ಆದ ವ್ಯತ್ಯಾಸ		
	ಹೆಚ್ಚು	ಕಡಿಮೆ	ವಿರಳ	ಹೆಚ್ಚುತ್ತಿವೆ	ಕಡಿಮೆಯಾಗುತ್ತಿವೆ	ವ್ಯತ್ಯಾಸವಿಲ್ಲ
ಸಸ್ತನಿಗಳು (ಬಾವಲಿಗಳನ್ನು ಒಳಗೊಂಡು)						
ಹಿಂವೆಲಿ		✓			✓	
ಪಕ್ಷಿಗಳು						
ನೂಲು	✓	—			✓	
ಗಿಳಿ	✓	—			✓	
ಶಾರಿಂಗ್	✓	—			✓	
ಸರೀಸೃಪಗಳು (ಹಾವು/ಆಮೆಗಳನ್ನು ಒಳಗೊಂಡು)						
ಠಾಳು		✓			✓	
ಕಿಣ್ಣು		✓			✓	
ಬುಡೆ		✓	✓		✓	
ಸಾವುನೋಟ						
ಮೀನುಗಳು						
ಪೈಬ್ಬಾಳ		✓			✓	
ಬಾಕಲಿ		✓			✓	
—						
—						
ಕೀಟಗಳು (ಚಿಟ್ಟೆಗಳು/ಜೀನುಹುಳ ಒಳಗೊಂಡು)						
ಚಿಟ್ಟೆಗಳು		✓				
ಜೀನುಹುಳ	✓				✓	
ಸೂಳೆ	✓				✓	
ಒಡಕೆ		✓			✓	

ಇತರೆ ಜೀವಿಗಳು						
ಕೊಬ್ಬೆ		✓			✓	
ನಲಿ		✓			✓	

ಹೆಚ್ಚಿನ ಹಾಳೆಗಳನ್ನು ಉಪಯೋಗಿಸಿ

B) ಕಾಡು ಪ್ರಾಣಿಗಳ ಬಗ್ಗೆ ಇರುವ ಜ್ಞಾನ

ಸಂದರ್ಶನ ಮಾಡಿದ ವ್ಯಕ್ತಿಯ ಹೆಸರು	ಕಾಡು-ಪ್ರಾಣಿಯ ಹೆಸರು	ಕಂಡು ಬರುವ ಕಾಲ(ಬೇಸಿಗೆ, ಮಳೆ, ಚಳಿ)	ವಾಸವಿರುವ ಪ್ರದೇಶದ ಹೆಸರು	ಸಂಖ್ಯೆ		
				ಕಡಿಮೆ	ಸಾಧಾರಣ	ಹೆಚ್ಚು
ಶ್ರೀನಿವಾಸ್	ನಲಿ	ಹಿತ್ತಲೆ ಗಾಳಿ	ಬೆಟ್ಟ	✓		
ಶಿವ್ಗೌಡ	ದೂಬಿ	ವಿಲ್ಲೆ ರೀಲಿ	ಹೆಚ್ಚು	✓		

ಸೂಚನೆ:

- ಕಾಡು-ಪ್ರಾಣಿಯ ಹೆಸರು: ಸ್ಥಳೀಯ ಹೆಸರು ಬರೆಯಿರಿ ಅಥವಾ ಗೊತ್ತಿದ್ದರೆ ವೈಜ್ಞಾನಿಕ ಹೆಸರು ಬರೆಯಿರಿ
- ಇರುವ ಮಾಸಕಾಲಗಳು : ಮಳೆಗಾಲ, ಚಳಿಗಾಲ, ಬೇಸಿಗೆಗಾಲ ಅಥವಾ ವರ್ಷವಿಡಿ
- ವಾಸವಿರುವ(ಆ-ವಾಸ) ಪ್ರದೇಶದ ಹೆಸರು: ನೆಲೆಯು(ಆವಾಸ) ಕಾಡು-ಅಡವಿ, ಕುರುಚಲುಕಾಡು, ಗದ್ದೆ, ತೋಟ, ನದಿದಡ, ಕೆರೆ ಇತ್ಯಾದಿ.

C) ಕಾಡುಪ್ರಾಣಿಗಳಿಂದ ಬೆಳೆನಾಶ

(ಗ್ರಾಮದ ರೈತರ ಮನೆಗಳಿಗೆ ಸಂದರ್ಶನ ಮಾಡಿ ಕಾಡುಪ್ರಾಣಿಗಳಿಂದ ಬೆಳೆನಾಶದ ಬಗ್ಗೆ ಮಾಹಿತಿ ಸಂಗ್ರಹಿಸಿ ಬರೆಯಿರಿ)

ಸಂದರ್ಶನ ಮಾಡಿದ ರೈತನ ಹೆಸರು	ಬೆಳೆನಾಶ ಮಾಡುವ ಕಾಡುಪ್ರಾಣಿ	ಬೆಳೆಯ ಹೆಸರು	ಬೆಳೆನಾಶದ ಪ್ರಮಾಣ
ಶ್ರೀನಿವಾಸ್	ನಲಿ	ಕಡಲೆರೀಲಿ	10 kg

ಹೆಚ್ಚಿನ ಹಾಳೆಗಳನ್ನು ಉಪಯೋಗಿಸಿ

D) ಕಾಡುಪ್ರಾಣಿಗಳಿಂದ ಗ್ರಾಮಸ್ಥರ ಮೇಲೆ ಹಲ್ಲೆ

(ಹಾವು ಕಡಿತ, ಮಂಗಳಿಂದ ದಾಳಿ, ಕಾಡು ಕೀಟಗಳ ದಾಳಿಗಳನ್ನು ಕೂಡ ಸೇರಿಸಿ)

ಕಾಡುಪ್ರಾಣಿಗಳಿಂದ ಹಲ್ಲೆಗೊಳಗಾದ ರೈತರುಸಾಕು ಪ್ರಾಣಿಗಳು ಸಾಮಾನ್ಯ ಸಂಖ್ಯೆ	ಕಾಡುಪ್ರಾಣಿ ಹೆಸರು

E) ಗ್ರಾಮದ ರಸ್ತೆ ಬದಿಯ ಮರಗಳ ಬಗ್ಗೆ ವಿವರ

ಗ್ರಾಮದ ಪ್ರಮುಖ ರಸ್ತೆಯ(ಸರಾಸರಿ ೧ ಕಿ.ಮೀ) ಅಕ್ಕ-ಪಕ್ಕದಲ್ಲಿ ಸಿಗುವ ವಿವಿಧ ಜಾತಿಯ ಮರಗಳ ಪಟ್ಟಿಮಾಡಿ

ಮರಗಳ ಜಾತಿಯ ಹೆಸರು	ಸಂಖ್ಯೆ
ಶೋಲೆ ಮರ	10
ಪ್ರಬಲಿ ಮರ	20
ಉದ ಮರ	10

ಹೆಚ್ಚಿನ ಹಾಳೆಗಳನ್ನು ಉಪಯೋಗಿಸಿ

F) ಕಾಡಿನ ಉತ್ಪನ್ನಗಳು

i) ಕಾಡಿನ ಉತ್ಪನ್ನಗಳು

(ಕನಿಷ್ಠ 5 ಕಾಡಿನ ಉತ್ಪನ್ನಗಳನ್ನು ಸಂಗ್ರಹಿಸುವ ಗ್ರಾಮಸ್ಥರನ್ನು ಸಂದರ್ಶನ ಮಾಡಿ ಬರೆಯಿರಿ,

ಉದಾ : ನೆಲೆ ಕಾಯಿ, ಸಿಲಿಕಾಯಿ, ಮೂಕಳಿ ಬೇರು ಇತ್ಯಾದಿ)

ಕಾಡಿನ ಉತ್ಪನ್ನಗಳನ್ನು ಸಂಗ್ರಹಿಸುವವರ ಹೆಸರು	ಕಾಡಿನ ಉತ್ಪನ್ನದ ಹೆಸರು	ಬಳಕೆ ಸ್ವಂತಕ್ಕಾಗಿ/ ಮಾರಲು
ಶಿವೆಣ್ಣಿ	ನೆಲೆ ಕಾಯಿ	ಮಾರಲು
ಗಣೇಶ್ವರಿ	ನೆಲೆ	ಮಾರಲು
	ಮೂಕಳಿ	

ಹೆಚ್ಚಿನ ಹಾಳೆಗಳನ್ನು ಉಪಯೋಗಿಸಿ

ii) ನಿಮ್ಮ ಗ್ರಾಮದಲ್ಲಿ ಕಾಡಿನ ಉತ್ಪನ್ನಗಳನ್ನು ಸಂಗ್ರಹಿಸಲು ಗುತ್ತಿಗೆ ನೀಡುತ್ತಾರೆಯೇ ?

ಹೌದು/ಇಲ್ಲಾ, ಹೌದಾದರೆ ಆ ಉತ್ಪನ್ನಗಳ ಹೆಸರನ್ನು ತಿಳಿಸಿ

1.

2. _____ ಇಲ್ಲ _____

3.

ಹೆಚ್ಚಿನ ಹಾಳೆಗಳನ್ನು ಉಪಯೋಗಿಸಿ

iii) ಗ್ರಾಮಸ್ಥರು ಸಂಗ್ರಹಿಸುವ ಔಷಧಿ ಸಸ್ಯಗಳು(ಕಾಡಿನಿಂದ/ಗ್ರಾಮದಿಂದ)

ಸಂಗ್ರಹಕಾರನ ಹೆಸರು	ಮಾರಾಟ ಮಾಡಲು ಸಂಗ್ರಹಿಸುವ ಔಷಧಿ ಸಸ್ಯ	ಖರೀದಿಸುವ ಜನರ/ದಲ್ಲಾಳಿಯ ಹೆಸರು	ಬೇಡಿಕೆ			ಮೂಲ	
			ಹೆಚ್ಚು	ಮಧ್ಯಮ	ಕಡಿಮೆ	ಕಾಡು	ಗ್ರಾಮ

ಹೆಚ್ಚಿನ ಹಾಳೆಗಳನ್ನು ಉಪಯೋಗಿಸಿ

B) ಗ್ರಾಮದಲ್ಲಿ ಆಹಾರಕ್ಕಾಗಿ ಉಪಯೋಗಿಸುವ ವನ್ಯ ಸಸ್ಯಗಳ ಮಾಹಿತಿ

ಸಸ್ಯದ ಹೆಸರು	ಲಭ್ಯತೆ			ಆಹಾರಕ್ಕೆ ಬಳಸುವ ಭಾಗ	ಉಪಯೋಗ
	ಹೆಚ್ಚು	ಮಧ್ಯಮ	ಕಡಿಮೆ		

ಹೆಚ್ಚಿನ ಹಾಳೆಗಳನ್ನು ಉಪಯೋಗಿಸಿ

C) ಗ್ರಾಮದಲ್ಲಿರುವ ವನ್ಯ ಸಸ್ಯಗಳ- ಆಹಾರೇತರ ಉಪಯೋಗಗಳು

ಸಸ್ಯದ ಹೆಸರು	ಲಭ್ಯತೆ			ಬಳಸುವ ಭಾಗ	ಉಪಯೋಗ
	ಹೆಚ್ಚು	ಮಧ್ಯಮ	ಕಡಿಮೆ		

ಹೆಚ್ಚಿನ ಹಾಳೆಗಳನ್ನು ಉಪಯೋಗಿಸಿ

D) ಗ್ರಾಮದಲ್ಲಿ ನೋಡಲು ಸಿಗುವ ವಿರಳವಾಗಿರುವ ಕಾಡು ಜಾತಿಯ ಮರಗಳು

ಕಾಡು ಮರದ ಹೆಸರು	ಸ್ಥಳದ ಹೆಸರು
ನೀಲಿ	ಕೊಪ್ಪಳ ತೋಟ
ನೀಲಿ	ಕೊಪ್ಪಳ ತೋಟ

ಬೇಕಾದಲ್ಲಿ ಹೆಚ್ಚಿನ ಹಾಳೆಗಳನ್ನು ಉಪಯೋಗಿಸಬಹುದು

5) ನಿಮ್ಮ ಗ್ರಾಮದಲ್ಲಿ ಸಂರಕ್ಷಿತ ಗೋಮಾಳಗಳಿವೆಯೇ ?

ಸೂಚನೆ : ಗ್ರಾಮದಲ್ಲಿರುವ ಗೋಮಾಳಗಳು 5 ಕ್ಕಿಂತ ಹೆಚ್ಚು ಮರಗಳನ್ನು ಹೊಂದಿರಬೇಕು.

ಇದ್ದಲ್ಲಿ

ಗೋಮಾಳದ ಹೆಸರು	ವಿಸ್ತೀರ್ಣ (ಎಕರೆ- ಗುಂಟಾ)	ನೀರಿನ ಲಭ್ಯತೆಯ ತಿಂಗಳುಗಳನ್ನು ಗುರುತಿಸಿ (ಕೆರೆ, ಜರಿ, ಬಾವಿ, ಕೊಳ್ಳ, ಬುಗ್ಗೆ ಗಳಲ್ಲಿ)															
		J	F	M	A	M	J	J	A	S	A	N	D				
ಕಾಳಿ ಕೊಪ್ಪಳ	೨೦																

ಹೆಚ್ಚಿನ ಹಾಳೆಗಳನ್ನು ಉಪಯೋಗಿಸಿ

6) ಗೋಮಾಳ ಪರಿಸರದಲ್ಲಿರುವ ವಿಶಿಷ್ಟ ಸಸ್ಯಗಳ ಪಟ್ಟಿ

	ದೇವರಬನದ ಹೆಸರು	ವಿಶಿಷ್ಟ ಸಸ್ಯಗಳು
a)		
b)		
c)		
d)		

ಹೆಚ್ಚಿನ ಹಾಳೆಗಳನ್ನು ಉಪಯೋಗಿಸಿ

7) ಗೋಮಾಳ ಪರಿಸರದಲ್ಲಿರುವ ವಿಶೇಷವಾಗಿರುವ ಪ್ರಾಣಿಗಳ ಹೆಸರು

	ದೇವರಬನದ ಹೆಸರು	ವಿಶೇಷವಾಗಿರುವ ಪ್ರಾಣಿಗಳು
a)	ಮೊಟ್ಟೆಗಳಿವು ಸುಡಿ	ಮೊಟ್ಟೆ, ನರಿ, ಇಂದಿ
b)	ನರಿ	
c)	ಇಂದಿ	
d)		

ಹೆಚ್ಚಿನ ಹಾಳೆಗಳನ್ನು ಉಪಯೋಗಿಸಿ

E) ಸಾಮಾನ್ಯವಾಗಿ ಗ್ರಾಮದಲ್ಲಿ ಕಾಡುಪ್ರಾಣಿಗಳು/ಪಕ್ಷಿಗಳು ತಮ್ಮ ಆಹಾರಕ್ಕಾಗಿ (ತೆನ್ನಲು) ಬಳಸುವ ಸಸ್ಯಗಳ ಪಟ್ಟಿಮಾಡಿ.

(ಕನಿಷ್ಠ 5 ಗ್ರಾಮಸ್ಥರನ್ನು ಸಂದರ್ಶನ ಮಾಡಿ ಬರೆಯಿರಿ)

ಸಂದರ್ಶನ ಮಾಡಿದ ಗ್ರಾಮಸ್ಥನ ಹೆಸರು	ಕಾಡುಪ್ರಾಣಿ ಹೆಸರು	ಆಹಾರಕ್ಕಾಗಿ ಬಳಸುವ ಸಸ್ಯಗಳು
ಶ್ರೀನಿವಾಸ	ಕಾಡು ಹಂದಿ	ಕುಲ್ಲು, ಕುಲ್ಲು
ನಿರಂಜನ	ನರಿ	—
ಶ್ರೀನಿವಾಸ	ಕಾಡು ಹಂದಿ	ಕುಲ್ಲು
ಶ್ರೀನಿವಾಸ	ಕುಲ್ಲು	—

F) ಗ್ರಾಮಕ್ಕೆ ಬರುವ ಕಾಡುಪ್ರಾಣಿಗಳ/ಪಕ್ಷಿಗಳ ಪಟ್ಟಿಮಾಡಿ

(ಕನಿಷ್ಠ 5 ಗ್ರಾಮಸ್ಥರನ್ನು ಸಂದರ್ಶನ ಮಾಡಿ ಬರೆಯಿರಿ)

ಸಂದರ್ಶನ ಮಾಡಿದ ಗ್ರಾಮಸ್ಥನ ಹೆಸರು	ಬೇಟೆ ನೀಡುವ ಕಾಡುಪ್ರಾಣಿ/ಪಕ್ಷಿಗಳ ಹೆಸರು	ತೆನ್ನಲು	ಕಾರಣಗಳು
ಶ್ರೀನಿವಾಸ	ನರಿ	ಮಿಲ್ಲು ತೆನ್ನಲು	ಆಹಾರ
ನಿರಂಜನ	ಹಂದಿ	ಮಿಲ್ಲು ತೆನ್ನಲು	ಆಹಾರ
ಶ್ರೀನಿವಾಸ	ನವಿಲು	ಮಿಲ್ಲು ತೆನ್ನಲು	ಆಹಾರ ಮತ್ತು ಮೆಡಿಸಿನ್
ಶ್ರೀನಿವಾಸ	ಕಾಡು ಹಂದಿ	—	ಆಹಾರ ಮತ್ತು ಮೆಡಿಸಿನ್
ಶ್ರೀನಿವಾಸ	ನರಿ	—	ಆಹಾರ ಮತ್ತು ಮೆಡಿಸಿನ್.



CENTRE FOR ECOLOGICAL SCIENCES

Centre For Ecological Sciences
Indian Institute of Science, Bangalore-12

E-Mail: cestvr@ces.iisc.ernet.in
Phone: 080-22933099; 23600985

Telephone: 91-08386-223426, 09342470560 (Dr. Prakash Mesta)
E Mail: cestvr@ces.iisc.ernet.in, mdschandra@yahoo.com,
prakashhonavar@gmail.com
Web URL : <http://ces.iisc.ernet.in/energy/welcome.html>

DR. T. V. RAMACHANDRA/DR. M. D. SUBASH CHANDRAN

CES/TVR/CCP/ /2019

“ನಮ್ಮ ಗ್ರಾಮದ ಜೀವವೈವಿಧ್ಯತೆಯ ದಾಖಲಾತಿ”

ದಾಖಲಾತಿ ನಮೂನೆ ತುಂಬುವಾಗ ಸ್ಪರ್ಧಿಗಳಿಗೆ ಸೂಚನೆಗಳು

1. ವಿದ್ಯಾರ್ಥಿ/ನಿ ಗಳು ಆಯಾ ಶಿಕ್ಷಣ ಸಂಸ್ಥೆಯ ಶಿಕ್ಷಕ/ಕಿರಿಂದ ಮಾರ್ಗದರ್ಶನ ತೆಗೆದುಕೊಳ್ಳಬೇಕು.
2. ಈ ಬಗ್ಗೆ ಹೆಚ್ಚಿನ ಮಾಹಿತಿ ಹಾಗೂ ವಿವರಗಳಿಗೆ ವಿದ್ಯಾರ್ಥಿ/ನಿ ಅಥವಾ ಶಿಕ್ಷಕ/ಕಿ ನಮ್ಮ ವಿಳಾಸಕ್ಕೆ ಸಂಪರ್ಕಿಸಬಹುದು.
3. ವಿದ್ಯಾರ್ಥಿ/ವಿದ್ಯಾರ್ಥಿನಿಯರು ಗ್ರಾಮವಾರು ೨ ಸದಸ್ಯರ ಗುಂಪುಗಳಾಗಿ ಅಥವಾ ವೈಯಕ್ತಿಕವಾಗಿ ಗ್ರಾಮವನ್ನು ಆಯ್ಕೆ ಮಾಡಬಹುದು.
4. ಒಂದು ಶಿಕ್ಷಣ ಸಂಸ್ಥೆಯು ಹಲವಾರು ಗ್ರಾಮಗಳನ್ನು ಆಯ್ಕೆ ಮಾಡಿಕೊಳ್ಳಬಹುದು.
5. ವಿದ್ಯಾರ್ಥಿ/ವಿದ್ಯಾರ್ಥಿನಿಯರಿಗೆ ತಮ್ಮ ರಜಾದಿನಗಳಲ್ಲಿ ವರದಿಯನ್ನು ತಯಾರಿಸಲು ಸಲಹೆಯನ್ನು ನೀಡಬೇಕು.
6. ಜೀವವೈವಿಧ್ಯತೆಯ ದಾಖಲಾತಿ ನಮೂನೆ ತುಂಬಿ ತಲುಪಿಸಬೇಕು.
7. ಎಲ್ಲಾ ಉತ್ತಮ ಗ್ರಾಮ ವರದಿಯೊಪ್ಪಿಸಿದ ವಿದ್ಯಾರ್ಥಿಗಳಿಗೆ ಚರ್ಚೆಗೆ/ಪ್ರಾತ್ಯಕ್ಷಿಕೆಗೆ ಆಹ್ವಾನಿಸಲಾಗುವುದು.
8. ತಾಲೂಕಾ ಮಟ್ಟದಲ್ಲಿ /ತರಗತಿ ಮಟ್ಟದಲ್ಲಿ ಆಯ್ಕೆಯಾದ ವಿದ್ಯಾರ್ಥಿಗಳಿಗೆ ಅವಕಾಶವಿರುವ ಗ್ರಾಮ ವರದಿಯ ಪರಿಷ್ಕರಣೆಗೆ ಅವಕಾಶ ನೀಡಲಾಗುವುದು.
9. ಅಂತಿಮ ಪ್ರಾತ್ಯಕ್ಷಿಕೆಯನ್ನು(ಸ್ಪರ್ಧೆ) ಫೆಬ್ರವರಿ 22 ರಂದು ನೀಡಬೇಕಾಗುತ್ತದೆ.
10. ಎಲ್ಲಾ ವರದಿಗಳನ್ನು “ಮಾಡೂ” ಪ್ರಾಜೆಕ್ಟ್ ನಲ್ಲಿ ಬರುವ ಶಿಕ್ಷಕರಿಗೆ ತಲುಪಿಸತಕ್ಕದ್ದು.

ಜೀವವೈವಿಧ್ಯತೆಯ ದಾಖಲಾತಿ ನಮೂನೆ ತುಂಬಿ
ಕಳುಹಿಸಬೇಕಾದ ವಿಳಾಸ :

ಹೆಚ್ಚಿನ ವಿವರಕ್ಕಾಗಿ ಸಂಪರ್ಕಿಸಬೇಕಾದ ವಿಳಾಸ :

Organised by

Ramakrishna Mission, Shivanahalli
and
Project MaaDoo

ಭಾಗ - ೨

ನಮ್ಮ ಗ್ರಾಮದ ಜೀವವೈವಿಧ್ಯತೆಯ ದಾಖಲಾತಿ ನಮೂನೆ

ಗ್ರಾಮ ಎಂದರೆ "ಕಂದಾಯ ಗ್ರಾಮ" (Revenue village)

(ಸಂಗ್ರಹಣೆ ಪ್ರೌಢಶಾಲೆ / ಕಾಲೇಜು)

ಗ್ರಾಮದ ಹೆಸರು: <u>ಮಾಣಸಂದ್ರ</u>	ಶಾಲೆಯ ಹೆಸರು: <u>೮. M. P. S</u>
ಪಂಚಾಯತಿಯ ಹೆಸರು: <u>ಕಾರ್ನಾಟಕ</u>	ಉಸ್ತುವಾರಿ ಶಿಕ್ಷಕ/ಕಿ: <u>ಎ.ವೈ</u>
ತಾಲೂಕು: <u>ಕನ್ನಡ ತುರ</u> ಪಿನ್ ಕೋಡ್: <u>೫೬೨೧೧೨</u>	ಮೊಬೈಲ್ ನಂ: <u>೯೬೬೩೩೯೫೫೫೮</u>
ವಿದ್ಯಾರ್ಥಿಗಳ ಹೆಸರು: <u>ಅನಂಜ ಕೆ.ಎ</u> <u>ಸುಜಿತೆ. ✓</u>	ವಿಳಾಸ: <u>೬ M.P.S ಕಾರ್ನಾಟಕ</u> <u>ಕನ್ನಡತುರ</u>
	HM ಮೊಬೈಲ್ ನಂ: ಇ-ಮೇಲ್: <u>೪೨೨೯ ೮೨೯೫೫೫</u>

* ಒಂದು ಗ್ರಾಮದ ದಾಖಲಾತಿ ಪುಸ್ತಕ ತಯಾರಿಕೆಯಲ್ಲಿ ಒಂದು ಅಥವಾ ಎರಡು ವಿದ್ಯಾರ್ಥಿಗಳು ಭಾಗವಹಿಸಬಹುದು.

* ಬೇಕಾದಲ್ಲಿ ಹೆಚ್ಚಿನ ಹಾಳೆಗಳನ್ನು ಉಪಯೋಗಿಸಬಹುದು

8) ವ್ಯವಸಾಯ

i) ಗ್ರಾಮದಲ್ಲಿನ ವ್ಯವಸಾಯ ಬೆಳೆಗಳು ಮತ್ತು ಅವುಗಳ ತಳಿಗಳು

(ಸೂಚನೆ: ಗ್ರಾಮದಲ್ಲಿ ಬೆಳೆಯುವ ಭತ್ತ, ರಾಗಿ, ಕಬ್ಬು, ಜೋಳ, ಉದ್ದು, ಪಚ್ಚಹೆಸರು, ಅಳಸಂದಿ, ಶೇಂಗಾ ಹಾಗೂ ಇತರೆ ದವಸಧಾನ್ಯಗಳ ವಿವಿಧ ತಳಿಗಳನ್ನು ಬರೆಯಿರಿ)

ವ್ಯವಸಾಯ ಬೆಳೆ	ತಳಿಯ ಹೆಸರು	ರೈತನ ಹೆಸರು ಮತ್ತು ವಿಳಾಸ	ಅಂದಾಜು ವಿಸ್ತೀರ್ಣ (ಎಕರೆ-ಗುಂಟಾ)
ರಾಗಿ	ಇತರಾಶಿ	ಕ್ರಿಷ್ಣನಿವಾಸ ಮಾಣಸಂದ್ರ	೩ ಎಕರೆ
ಛತ್ತ	TR 65	ಕಿವನುಕಟ್ಟೆ	೨೦ ಗುಂಟೆ
ಜೋಳ	TMV ೨	ಮಾಣಸಂದ್ರ	೨೦ ಗುಂಟೆ
ಹೆಣ್ಣು	"	ಕಿವನುಕಟ್ಟೆ	1 ಎಕರೆ
ಕಬ್ಬು	"	ಕಿವನುಕಟ್ಟೆ	೨೦ ಗುಂಟೆ
ಅಡುಗೆ	"	ಕ್ರಿಷ್ಣನಿವಾಸ	10 ಗುಂಟೆ
ಛತ್ತಸೂರಿ	"	ಕಿವನುಕಟ್ಟೆ	1 ಎಕರೆ

ಹೆಚ್ಚಿನ ಹಾಳೆಗಳನ್ನು ಉಪಯೋಗಿಸಿ

ii) ವ್ಯವಸಾಯ ಬೆಳೆಗಳ ವಿಶೇಷ ಗುಣಗಳು(ಪಾರಂಪರಿಕ ನಾಟಿ ಬೆಳೆಗಳಿಗೆ ಆದ್ಯತೆ ನೀಡಿ)

(ಸೂಚನೆ: ಬೆಳೆಯ ವಿಶೇಷ ಗುಣಗಳನ್ನು ರೈತನು ವಿವರಿಸುವಾಗ ಉದಾಹರಣೆ : ಬೆಳೆಯ ಹೆಸರು ಭತ್ತ, ತಳಿಯ ಹೆಸರು ಬಂಟವಾಳ, ವಿಷೇಶ ಗುಣಗಳು 3½ ತಿಂಗಳ ಬೆಳೆ, ಉದ್ದದ ತಳ(5ಅಡಿ), ಅಕ್ಕಿ ಕೆಂಪು, ಎತ್ತಿಗೆ ಸರಾಸರಿ 8 ಕ್ವಿಂಟಲ್ ಬೆಳೆ, ರುಚಿಕರ, ಹುಲ್ಲು ಮೆದುವಾಗಿದ್ದು ದನಗಳಿಗೆ ಇಷ್ಟ. ಈ ರೀತಿಯ ವಿಷಯಗಳನ್ನು ಕೆಳಗೆ ಬರೆಯಿರಿ)

ಬೆಳೆಯ ಹೆಸರು	ತಳಿಯ ಹೆಸರು	ಮಾಹಿತಿ ನೀಡಿದ ರೈತನ ಹೆಸರು	ವಿಷೇಶ ಗುಣಗಳು
ರಾಗಿ	ಇಂದ್ರಾಭೆ	ಶ್ರೀನಿವಾಸ	ಕಡಿಮೆ ನೀರಿನ ಸುಪ್ಪು ಬೆಳೆ, ರುಚಿಕರವಾದ ಮುತ್ತು
ಕೊಕ್ಕಿ ರಾಗಿ	—	"	ಹೆಚ್ಚು ನೀರಿನ ಬೆಳೆ
ಮುಲ್ಲು ವಾಳೆ	ನಾಟಿ	ಶ್ರೀನಿವಾಸ	ಹೆಚ್ಚು ನೀರಿನ ಬೆಳೆ
ಇತ್ತೆ	ಯೊಂಟಿಂಗಿ	ನೊಕ್ಕಿಗಿಣಿ	

ಹೆಚ್ಚಿನ ಹಾಳೆಗಳನ್ನು ಉಪಯೋಗಿಸಿ

iii) ವ್ಯವಸಾಯ ಉತ್ಪನ್ನಗಳ ಸಾಂಪ್ರದಾಯಿಕ ಸಂಗ್ರಹಣಾ ವಿಧಾನಗಳು

(ಗ್ರಾಮದಲ್ಲಿ ಬಳಕೆಯಲ್ಲಿರುವ ಆಹಾರ ಧಾನ್ಯಗಳ (ಧವನ-ಧಾನ್ಯ) ಸಂಗ್ರಹಣೆ ಮತ್ತು ಸಂರಕ್ಷಣೆಯ ವಿಧಾನಗಳನ್ನು ವಿವರಿಸಿ)

ಆಹಾರ ಧಾನ್ಯ	ಆಹಾರ ಧಾನ್ಯಗಳ ಸಂಗ್ರಹಣೆ ಮತ್ತು ಸಂರಕ್ಷಣೆಯ ವಿಧಾನ
ರಾಗಿ	ಕಣಿವೆ, ಮಡೆ, ಹಳ್ಳಿ
ಮುಲ್ಲು, ಕಿತ್ತೂರು	ಮುಲ್ಲು ನುಡಿ
ಇತ್ತೆ	(ಮುಲ್ಲು) ಬೆಳೆ

ಹೆಚ್ಚಿನ ಹಾಳೆಗಳನ್ನು ಉಪಯೋಗಿಸಿ

iv) ವ್ಯವಸಾಯ ಮಾಡುವ ಮಾದರಿ ಕೃಷಿಕರ ಹೆಸರುಗಳು.

ಮಾದರಿ ಕೃಷಿಕರು	ಇವರು ಏಕೆ ಆದರ್ಶ ಕೃಷಿಕರು
ರಮೇಶ್	ನಾವು ಮಾಡಿ ಬಿಟ್ಟಿಲ್ಲ
ಕೆ.ಎಸ್.ಎಸ್	ಅತ್ಯಂತ ಉತ್ತಮ ನಾವು ಮಾಡಿ ಬಿಟ್ಟಿಲ್ಲ

ಹೆಚ್ಚಿನ ಹಾಳೆಗಳನ್ನು ಉಪಯೋಗಿಸಿ

v) ಬೀಜ ಚಿಕಿತ್ಸೆ

ಕೃಷಿಕನ ಹೆಸರು	ಬೆಳೆಯ ಹೆಸರು	ಬೀಜ ಶೇಖರಣಾ ವಿಧಾನ	ನಾಟಿಯ/ಬಿತ್ತುವ ಮುಂಚೆ ಬೀಜಗಳಿಗೆ ನೀಡುವ ಚಿಕಿತ್ಸೆ	ಬೀಜ ಶೇಖರಣೆಗಾಗಿ ಉಪಯೋಗಿಸುವ ವಸ್ತುಸಾಮಾನಿಕ/ ಚಿಕಿತ್ಸೆ
ರಮೇಶ್	ಬೀಜ	ಶೇಖರಣೆ		
ಕೆ.ಎಸ್.ಎಸ್	ಬೀಜ	ಶೇಖರಣೆ		ಮೊಳಕಿನ ಕುಳಿ

ಹೆಚ್ಚಿನ ಹಾಳೆಗಳನ್ನು ಉಪಯೋಗಿಸಿ

9) ತೋಟಗಾರಿಕೆ

i) ಗ್ರಾಮದಲ್ಲಿನ ತೋಟಗಾರಿಕಾ ಬೆಳೆಗಳು ಮತ್ತು ಅವುಗಳ ತಳಿಗಳು

(ಸೂಚನೆ: ಗ್ರಾಮದಲ್ಲಿ ಬೆಳೆಯುವ ತೆಂಗು, ಅಡಿಕೆ, ಕಾಳಮೆಣಸು, ವಿಳ್ಯದೆಲೆ, ಮಾವು, ಹಲಸು, ಬಾಳೆ, ಲಿಂಬೆಗಳು, ಸೊಪ್ಪು -ತರಕಾರಿಗಳು, ಹಸಿಮೆಣಸು, ಶುಂಟೆ, ಹಳದಿ, ಯಾಲಕ್ಕಿ, ಸ್ಥಳೀಯ ಹೂವುಗಳ ಹಾಗೂ ಇತರೆ ತೋಟಗಾರಿಕಾ ಬೆಳೆಯ ವಿವಿಧ ತಳಿಗಳನ್ನು ಬರೆಯಿರಿ)

ತೋಟಗಾರಿಕಾ ಬೆಳೆ	ತಳಿಯ ಹೆಸರು	ರೈತನ ಹೆಸರು ಮತ್ತು ವಿಳಾಸ	ಅಂದಾಜು ವಿಸ್ತೀರ್ಣ (ಎಕರೆ-ಗುಂಟಾ)
ತೆಂಗು	ತೆಂಗು	ಶ್ರೀನಿವಾಸ್	2 ಎಕರೆ
ಹಲಸು	—	ನವರಾಜ್	—
ಬಾಳೆ	ಬಾಳೆ	ಕೆ.ಎಸ್.ಎಸ್	1 ಎಕರೆ
ಸೊಪ್ಪು	—	ಕೆ.ಎಸ್.ಎಸ್ (ಮಾನ್ಯ ತಜ್ಞ)	20 ಗುಂಟೆ

ಹೆಚ್ಚಿನ ಹಾಳೆಗಳನ್ನು ಉಪಯೋಗಿಸಿ

ನವರಾಜ್

ಯೋಗೇಶ್

1/2 ಎಕರೆ

ii) ತೋಟಗಾರಿಕಾ ಬೆಳೆಗಳ ವಿಶೇಷ ಗುಣಗಳು (ಪಾರಂಪರಿಕ ಬೆಳೆಗಳಿಗೆ ಆದ್ಯತೆ ನೀಡಿ)

(ಸೂಚನೆ: ಬೆಳೆಯ ವಿಶೇಷ ಗುಣಗಳನ್ನು ರೈತನು ನೀಡುವ ವಿವರಗಳನ್ನು ಬರೆಯಿರಿ)

ಬೆಳೆಯ ಹೆಸರು	ತಳಿಯ ಹೆಸರು	ಮಾಹಿತಿ ನೀಡಿದ ರೈತನ ಹೆಸರು	ವಿಷೇಷ ಗುಣಗಳು
ಬ್ಯಾಳೆ	ಎಲಕ್ಕಿ	ದಿವಣ್ಣ	ಹೆಚ್ಚಿನ ಉತ್ಪಾದನೆ,
ಹಲಸು	-	ನಳುಬಾಳೆ	ದಟ್ಟಿನಿಂದ ಉತ್ಪಾದಿಸಿ, ಕಡಿಮೆ ಶುಲ್ಕ

ಹೆಚ್ಚಿನ ಹಾಳೆಗಳನ್ನು ಉಪಯೋಗಿಸಿ

iii) ತೋಟಗಾರಿಕಾ ಉತ್ಪನ್ನಗಳ ಸಾಂಸ್ಕೃತಿಕ ಸಂಸ್ಕರಣೆ ಹಾಗೂ ಸಂಗ್ರಹಣಾ ವಿಧಾನಗಳು

(ಗ್ರಾಮದಲ್ಲಿ ಬಳಕೆಯಲ್ಲಿರುವ ತೋಟಗಾರಿಕಾ ಉತ್ಪನ್ನಗಳ ಸಂಗ್ರಹಣೆ ಮತ್ತು ಸಂಸ್ಕರಣೆ ವಿಧಾನಗಳನ್ನು ವಿವರಿಸಿ)

ತೋಟಗಾರಿಕಾ ಉತ್ಪನ್ನ	ಉತ್ಪನ್ನ ಸಂಗ್ರಹಣೆ ಮತ್ತು ಸಂಸ್ಕರಣೆಯ ವಿಧಾನ
ಕೆಂಗು	ಜಾಸ್ತಾನು ಕೊರೆತೆ

ಹೆಚ್ಚಿನ ಹಾಳೆಗಳನ್ನು ಉಪಯೋಗಿಸಿ

iv) ಕೈತೋಟದಲಿ (ಹಿತ್ತಲಿನಲ್ಲಿ) ತರಕಾರಿ ಬೆಳೆಸುವ (ಸ್ವಂತ ಉಪಯೋಗಕ್ಕೆ) ಕುಟುಂಬಗಳ ಮಾಹಿತಿ
(ಈ ಮಾಹಿತಿಯು ಸರಾಸರಿ ಗ್ರಾಮದ 10 ಮನೆಗಳಲ್ಲಿ ಕಾಣಿಸಿರುವ ವಿವರವಾಗಿರಬೇಕು, ಬಡವ, ಶ್ರೀಮಂತ, ವಿವಿಧ ಜನಾಂಗದ ಜನರನ್ನು ಓಳಗೊಂಡಿರಬೇಕು)

ಸಂದರ್ಶನ ಮಾಡಿದ ಕುಟುಂಬದ ಹೆಸರು	ಮನೆಯ ಆವರಣದಲ್ಲಿ ತರಕಾರಿ ಬೆಳೆ ಇದೆ/ಇಲ್ಲ	ಇದ್ದರೆ, ಬೆಳೆಯುವ ತರಕಾರಿಗಳು	ಇಲ್ಲದಿದ್ದರೆ, ಮುಖ್ಯ ಕಾರಣ ತಿಳಿಸಿ
ಶಿವಿ ಮಾರ್ಕೆ	ಇದೆ	ಕೊತ್ತಿಗೆ, ಬೆಳೆನೋಟಿ	—
		ಪುರುಷದಾಯಿ, ನಾಣಿ ಕಡ್ಡೆ	
		ನಾಣಿ ಚಿಕ್ಕುಳಿ	
ರಾಮು		ಅವಳಿ ಪುಳಿ	
ರಾಮಕೃಷ್ಣಯ್ಯ		ಮೆನೋಟಿ	

ಹೆಚ್ಚಿನ ಹಾಳೆಗಳನ್ನು ಉಪಯೋಗಿಸಿ

v) ಮಾದರಿ ತೋಟಗಾರರ ಹೆಸರುಗಳು

ಮಾದರಿ ತೋಟಗಾರರು	<input type="checkbox"/> ಇವರು ಏಕೆ ಆದರ್ಶ ತೋಟಗಾರರು
ಶಿವಿ ಮಾರ್ಕೆ	ಮನೆಯಲ್ಲಿ ವ್ಯಾಪ್ತಿ, ಪರಿಚಯಕ್ಕೆ ಸಾಕಷ್ಟು ವ್ಯವಹಾರಿಸುತ್ತಾರೆ
	ಅನುಭವಿಸುತ್ತಿರುವ ಕುರಿತು ವ್ಯವಹಾರಿಸುತ್ತಾರೆ.

ಹೆಚ್ಚಿನ ಹಾಳೆಗಳನ್ನು ಉಪಯೋಗಿಸಿ

vi) ಗ್ರಾಮದಲ್ಲಿರುವ ಶಾಲೆಯ ಆವರಣದಲ್ಲಿ ಕಾಣಿಸಿರುವ ಹಣ್ಣಿನ ಮರಗಳು

ಹಣ್ಣಿನ ಮರದ ಹೆಸರು	ಸಂಖ್ಯೆ
ಮೊಟ್ಟೆ ಮರ	6
ನೀರು ತೆರಿಗೆ	4
ಪುರಳಿ	3
ಬಾಳೆ	6

ಹೆಚ್ಚಿನ ಹಾಳೆಗಳನ್ನು ಉಪಯೋಗಿಸಿ

vii) ಕಾಯಿ (ಹಣ್ಣು) ಹಣ್ಣಾಗಿಸಲು ಬಳಸುವ ವಿಧಾನಗಳು

ಕೃಷಿಕನ ಹೆಸರು	ಹಣ್ಣಿನ ಬೆಳೆಗಳು	ಕಾಯಿ(ಹಣ್ಣು) ಹಣ್ಣಾಗಿಸಲು ಬಳಸುವ ವಿಧಾನಗಳು
ಗಿವಣ್ಣು	ಇವುಗಳೆ	ಉರಿ ಕೊತ್ತು / ಲ್ಯು
ಶ್ರೀನಿವಾಸ್	ಸಕ್ಕೋಟೆ	ಲ್ಯು

ಹೆಚ್ಚಿನ ಹಾಳೆಗಳನ್ನು ಉಪಯೋಗಿಸಿ

viii) ಹಣ್ಣುಗಳ ಸಂಗ್ರಹಣೆ/ಸಂರಕ್ಷಣೆ/ಸಂಸ್ಕರಣೆಯ ವಿಧಾನಗಳು

ಕೃಷಿಕನ ಹೆಸರು/ಹಣ್ಣು ಮಾರುವನ ಹೆಸರು	ಹಣ್ಣಿನ ಬೆಳೆಗಳು	ಹಣ್ಣುಗಳ ಸಂಗ್ರಹಣೆ/ಸಂರಕ್ಷಣೆ/ಸಂಸ್ಕರಣೆಯ ವಿಧಾನಗಳು	ಉಪಯೋಗ(ಸ್ವಂತ/ಮಾರಾಟಕ್ಕಾಗಿ)

ಹೆಚ್ಚಿನ ಹಾಳೆಗಳನ್ನು ಉಪಯೋಗಿಸಿ

10) ಮಾದರಿ ಫಾರ್ಮ್‌ಗಳು

i) ಗ್ರಾಮದಲ್ಲಿ ಮಾದರಿ ಫಾರ್ಮ್‌ಗಳನ್ನು ಹೊಂದಿರುವ ಹೆಸರನ್ನು ತಿಳಿಸಿ ಹಾಗೂ ಅವರ ಫಾರ್ಮ್‌ಗಳಲ್ಲಿರುವ ಸೌಲಭ್ಯಗಳನ್ನು a/b/c... ರಂತೆ ಗುರುತಿಸಿರಿ(✓)

ಮಾದರಿ ಫಾರ್ಮ್‌ಗಳನ್ನು ಹೊಂದಿರುವ ಹೆಸರು	ಸೌಲಭ್ಯಗಳು															
	a	b	C	d	e	f	g	h	i	j	K	l	m	n	o	P

- a. ನೀರು ಸಂರಕ್ಷಣೆ ವಿಧಾನಗಳನ್ನು ಬಳಸಿದ್ದಾರೆ
- c. ಪಶುಸಂಗೋಪನೆಯು ಇದೆ
- e. ಗೋಬರ್ ಗ್ಯಾಸ ಇದೆ

- b. ಮಣ್ಣು ಸಂರಕ್ಷಣೆ ವಿಧಾನಗಳನ್ನು ಬಳಸಿದ್ದಾರೆ
- d. ಜೇನು ಸಾಗಾಣಿಕೆ ಇದೆ
- f. ಎರೆಹುಳು ಗೊಬ್ಬರ ಮಾಡುತ್ತಾರೆ

g. ಜೈವಿಕ ಕ್ರಮನಾಶಕಗಳನ್ನು ಬಳಸುತ್ತಾರೆ

h. ಸೋಲಾರ್ ದೀಪ, ಸೋಲಾರ್ ಡ್ರಯರ್, ಅಸ್ತ
ಒಲೆ ಬಳಸುತ್ತಾರೆ

i. ಸೊಪ್ಪಿನ ಬೇಟ್ಟಾ ಹೊಂದಿರುವರು ಒಂದು ಹೆಕ್ಟರಿಗೆ
೧೦೦ ಮರಗಳನ್ನು ಹೊಂದಿದ್ದಾರೆಯೇ ? ಹಾಗೂ
ಅವುಗಳಲ್ಲಿ ಪ್ರತಿ ಎಕರೆಗೆ 15 ಜಾತಿಯ ವಿವಿಧ
ಬಗೆಯ ಮರಗಳಿವೆಯೇ ? ಹಾಗೂ ಎಕರೆಗೆ ಕನಿಷ್ಠ
40 ಮರಗಳನ್ನು ಉರುವಲು/ಸೊಪ್ಪಿಗಾಗಿ ಬಳಸದೇ
ಬೆಳೆಸಿದ್ದಾರೆಯೇ ?

j. ಉರುವಲನ್ನು ಕರೀದಿಸುವದಿಲ್ಲ

k. ಉರುವಲನ್ನು ಕಾಡಿನಿಂದ ತರುವದಿಲ್ಲ

l. ಕೃಷಿಬೆಳೆಗಳಲ್ಲಿ ಬದಲಾವಣೆ ಮಾಡುತ್ತಾರೆ(ಉದಾ :
ಭತ್ತದ ನಂತರ ಶೇಂಗಾ/ಉದ್ದು/ ಕಬ್ಬು_____)

m. ಹಸುಗಳಿಗೆ ಮೇವು ಬೆಳೆಸುತ್ತಾರೆ (ಲಭ್ಯವಿರುವ
ಮೇವು_____)

n. ಕನಿಷ್ಠ ಒಂದು ಬಗೆಯ ಸಾಂಪ್ರದಾಯಿಕ ಭತ್ತದ
ತಳಿಯನ್ನು ಬೆಳೆಸುತ್ತಾರೆ

o. ಕೋಳಿ ಸಾಕಾಣಿಕೆ ಇದೆ

p. ಮೀನಿನ ಕೃಷಿಯು ಇದೆ. ಮೀನುಗಳ ಜಾತಿ
ಹೆಸರುಗಳು_____

ಹೆಚ್ಚಿನ ಹಾಳೆಗಳನ್ನು ಉಪಯೋಗಿಸಿ

ii) ಗ್ರಾಮದಲ್ಲಿರುವ ಜೈವಿಕ ಕೃಷಿಕರು (ಕೃಷಿಯಲ್ಲಿ ಯಾವುದೇ ರಾಸಾಯನಿಕ ಗೊಬ್ಬರ ಹಾಗೂ
ಕ್ರೀಮಿನಾಶಕ ಬಳಸದೇ ಇರುವವರು)

ಜೈವಿಕ ಕೃಷಿಕನ ಹೆಸರು	ರಾಸಾಯನಿಕಗಳನ್ನು ಬಳಸದೇ ಬೆಳೆಯುವ ಬೆಳೆಯ ಹೆಸರು	ಉಪಯೋಗ- ಸ್ವಂತ /ಮಾರಾಟಕ್ಕಾಗಿ
ಕೆ.ವೆಂಕಟ	ರಾಗಿ	ಸ್ವಂತ
ಸಿ.ವೆಂಕಟ	ಅಕ್ಕಿ/ಕೋಳಿ	ಸ್ವಂತ

ಹೆಚ್ಚಿನ ಹಾಳೆಗಳನ್ನು ಉಪಯೋಗಿಸಿ

iii) ಜೈವಿಕ ಕ್ರಮನಾಶಕ ಬಳಸುವ ಕೃಷಿಕರು

ಕೃಷಿಕನ ಹೆಸರು	ಬೆಳೆಯ ಹೆಸರು	ರೋಗ/ಕ್ರಮಿ	ಜೈವಿಕ ಕ್ರಮನಾಶಕದ ವಿವರಣೆ
ಕೆ.ವೆಂಕಟ	ರಾಗಿ		
ಸಿ.ವೆಂಕಟ	ಬಾಳೆ/ಕೋಳಿ	ಕೋಳಿ	ಗಂಜಲ, ಇತರ ಸುತ್ತು

ಹೆಚ್ಚಿನ ಹಾಳೆಗಳನ್ನು ಉಪಯೋಗಿಸಿ

iv) ಉಪಯೋಗಿಸುವ ಜೈವಿಕ-ಕ್ರಮಿನಾಶಕಗಳು

ಕೃಷಿಕನ ಹೆಸರು	ಬೆಳೆಗಳು	ನೀವು ಯಾವಾಗ ಜೈವಿಕ-ಕ್ರಮಿನಾಶಕಗಳನ್ನು ಸಿಂಪಡಿಸುತ್ತೀರಿ?	ನೀವು ತಯಾರಿಸುವ ಜೈವಿಕ-ಕ್ರಮಿನಾಶಕಗಳ ವಿಧಾನ	ಖರ್ಚು, ಪ್ರತಿ ಎಕರೆ/ಗುಂಟೆಗೆ
ಶಿವಲಿಂಗ	ಬ್ರೂಕ್	ಶುಭ್ರಾ ಬ್ರೂಕ್ ಬಳಸಿ	ಕುಡಲ	—

ಹೆಚ್ಚಿನ ಹಾಳೆಗಳನ್ನು ಉಪಯೋಗಿಸಿ

v) ಕೊಟ್ಟಿಗೆ ಗೊಬ್ಬರ/ರಸಗೊಬ್ಬರಗಳ ಬಳಸುವಿಕೆ

ಕೃಷಿಕನ ಹೆಸರು	ಬೆಳೆಯ ಹೆಸರು	ಉಪಯೋಗಿಸುವ ಗೊಬ್ಬರ	ಖರ್ಚು, ಪ್ರತಿ ಎಕರೆ/ಗುಂಟೆಗೆ	ಉಪಯೋಗಿಸುವ ರಸಗೊಬ್ಬರ	ಖರ್ಚು, ಪ್ರತಿ ಎಕರೆ/ಗುಂಟೆಗೆ
ಶಿವಲಿಂಗ	ಬ್ರೂಕ್	ಕೃಷಿ ಸೇವೆ ಗೊಬ್ಬರ	—		
ತ್ರಿಪುರಾಜ	ರಾಗಿ	ಬ್ರೂಕ್ ಸೇವೆ	—	ಯೂರಿಯಾ	500 /

vi) ಉಪಯೋಗಿಸುವ ರಾಸಾಯನಿಕ/ಕೀಟನಾಶಕಗಳು/ಶಿಲೀಂಧ್ರನಾಶಕಗಳ ಹೆಸರು

ಕೃಷಿಕನ ಹೆಸರು	ಬೆಳೆಗಳು	ಉಪಯೋಗಿಸುವ ಕೀಟನಾಶಕ /ಶಿಲೀಂಧ್ರನಾಶಕದ ಹೆಸರು	ಯಾವುದಕ್ಕೆ	ಖರ್ಚು, ಪ್ರತಿ ಎಕರೆ/ಗುಂಟೆಗೆ
ತ್ರಿಪುರಾಜ	ರಾಗಿ	—	—	
		—		

ಉಪಯೋಗಿಸಿ

ಖರ್ಚು, ಪ್ರತಿ ಎಕರೆ/ಗುಂಟೆಗೆ

11) ಪಶುಸಂಗೋಪನೆ

i. ನಿಮ್ಮ ಗ್ರಾಮದಲ್ಲಿ ದನ-ಕರುಗಳನ್ನು ಸಾಕುವ ಕನಿಷ್ಠ 5 ಮನೆಗಳಿಗೆ ಸಂದರ್ಶನ ಮಾಡಿ ಬರೆಯಿರಿ

ದನ-ಕರುಗಳನ್ನು ಸಾಕುವವರ ಹೆಸರು	ದನದ ತಳಿಯ ಹೆಸರು	ಒಟ್ಟು ಸಂಖ್ಯೆ
ಮಾಚಿಗೌಡ	1. HF	4
ಗೊಂಡ್ಲೆ	2. HF	3
	3.	
	4.	
	ಎತ್ತಿನ ತಳಿಯ ಹೆಸರು	
ತಿಮ್ಮಣ್ಣ	1 ಕೃಷಿ ತಳಿ	2
	2	
	3	

ಹೆಚ್ಚಿನ ಹಾಳೆಗಳನ್ನು ಉಪಯೋಗಿಸಿ

ii. ನಿಮ್ಮ ಗ್ರಾಮದಲ್ಲಿ ಎಮ್ಮೆಗಳನ್ನು ಸಾಕುವ ಕನಿಷ್ಠ 5 ಮನೆಗಳಿಗೆ ಸಂದರ್ಶನ ಮಾಡಿ ಬರೆಯಿರಿ

ಎಮ್ಮೆಯನ್ನು ಸಾಕುವವರ ಹೆಸರು	ಎಮ್ಮೆಯ ತಳಿಯ ಹೆಸರು	ಒಟ್ಟು ಸಂಖ್ಯೆ
	1.	
	2.	
	3.	
	4.	
	ಕೋದ ತಳಿಯ ಹೆಸರು	
	1	
	2	
	3	

ಹೆಚ್ಚಿನ ಹಾಳೆಗಳನ್ನು ಉಪಯೋಗಿಸಿ

iii. ನಿಮ್ಮ ಗ್ರಾಮದಲ್ಲಿ ಕುರಿ ಸಾಕುವ ಕನಿಷ್ಠ 5 ಮನೆಗಳಿಗೆ ಸಂದರ್ಶನ ಮಾಡಿ ಬರೆಯಿರಿ

ಕುರಿಯನ್ನು ಸಾಕುವವರ ಹೆಸರು	ಕುರಿಯ ತಳಿಯ ಹೆಸರು	ಒಟ್ಟು ಸಂಖ್ಯೆ

iv. ನಿಮ್ಮ ಗ್ರಾಮದಲ್ಲಿ ಆಡು ಸಾಕುವ ಕನಿಷ್ಠ 5 ಮನೆಗಳಿಗೆ ಸಂದರ್ಶನ ಮಾಡಿ ಬರೆಯಿರಿ

ಆಡುಯನ್ನು ಸಾಕುವವರ ಹೆಸರು	ಆಡುಯ ತಳಿಯ ಹೆಸರು	ಒಟ್ಟು ಸಂಖ್ಯೆ
ಚನ್ನಮ್ಮ	—	10
ಮೊಮ್ಮ	—	4

v. ನಿಮ್ಮ ಗ್ರಾಮದಲ್ಲಿ ಕೋಳಿ ಸಾಕುವ ಕನಿಷ್ಠ 5 ಮನೆಗಳಿಗೆ ಸಂದರ್ಶನ ಮಾಡಿ ಬರೆಯಿರಿ

ಕೋಳಿ ಸಾಕುವವರ ಹೆಸರು	ಕೋಳಿಯ ತಳಿಯ ಹೆಸರು	ಒಟ್ಟು ಸಂಖ್ಯೆ
ನೀಲಮ್ಮ	ನಾಲ್ಕು	4
ಚಿನ್ನಮ್ಮ	—	10
ರಾಜ	—	10

vi. ಮೇವಿನ ಲಭ್ಯತೆ (ನಿಮ್ಮ ಗ್ರಾಮದಲ್ಲಿ ದನಕರುಗಳನ್ನು ಸಾಕುವ ಕನಿಷ್ಠ 5 ಮನೆಗಳಿಗೆ ಸಂದರ್ಶನ ಮಾಡಿ ಬರೆಯಿರಿ)

ದನ-ಕರುಗಳನ್ನು ಸಾಕುವವರ ಹೆಸರು	ಸ್ವಂತ ತೋಟ- ಗದ್ದೆಗಳಲ್ಲಿ ಸಿಗುವ ಹಸಿ ಹುಲ್ಲು ಮತ್ತು ಸೊಪ್ಪುಗಳ ಪ್ರಮಾಣ ಪ್ರತಿ ದಿನ/ತಿಂಗಳು/ ವರ್ಷ	ಹಸಿ ಹುಲ್ಲನ್ನು ಇತರರಿಂದ ಕರೀದಿಸುವ ಪ್ರಮಾಣ	ಸ್ವಂತ ತೋಟ- ಗದ್ದೆಗಳಲ್ಲಿ ಸಿಗುವ ಒಣ ಹುಲ್ಲಿನ ಪ್ರಮಾಣ	ಒಣ ಹುಲ್ಲನ್ನು ಇತರರಿಂದ ಕರೀದಿಸುವ ಪ್ರಮಾಣ
ಮಾಣಿಗೌಡ	100kg	—	50 kg.	—
ಚಿನ್ನಮ್ಮ	100kg	—	50 kg.	—

* ಒಣ ಹುಲ್ಲು ಅಂದರೆ- ಭತ್ತದ ಹುಲ್ಲು, ಜೋಳದ ಹುಲ್ಲು ಇತ್ಯಾದಿ)

vii. ನಿಮ್ಮ ಗ್ರಾಮದಲ್ಲಿ ಹುಲ್ಲು(ಹಸಿ / ಒಣ) ಮಾರುವವರ ಕನಿಷ್ಠ 5 ಮನೆಗಳಿಗೆ ಸಂದರ್ಶನ ಮಾಡಿ ಬರೆಯಿರಿ

ಸಂದರ್ಶನ ಮಾಡಿದ ಕೃಷಿಕನ ಹೆಸರು	ವರ್ಷದಲ್ಲಿ ಮಾರುವ ಹಸಿ ಹುಲ್ಲಿನ ಪ್ರಮಾಣ	ವರ್ಷದಲ್ಲಿ ಮಾರುವ ಒಣ ಹುಲ್ಲಿನ ಪ್ರಮಾಣ

viii. ಪರ ಊರಿನಿಂದ ಹುಲ್ಲು (ಹಸಿ / ಒಣ) ಖರೀದಿಸಿ ದನ-ಕರುಗಳನ್ನು ಸಾಕುವವರು (ಜಮೀನು ಇದ್ದ ಹಾಗೂ ಜಮೀನು ಇಲ್ಲದೇ ಇದ್ದರು ದನ-ಕರುಗಳನ್ನು ಸಾಕುವವರ ಕನಿಷ್ಠ 5 ಮನೆಗಳಿಗೆ ಸಂದರ್ಶನ ಮಾಡಿ ಬರೆಯಿರಿ)

ಸಂದರ್ಶನ ಮಾಡಿದ ದನ-ಕರುಗಳನ್ನು ಸಾಕುವವರ ಹೆಸರು	ಹಸಿ ಹುಲ್ಲನ್ನು ತರಿಸುವ ಪರ ಊರಿನ ಹೆಸರು(ಗ್ರಾಮ/ ತಾಲೂಕು)	ಒಣ ಹುಲ್ಲನ್ನು ತರಿಸುವ ಪರ ಊರಿನ ಹೆಸರು(ಗ್ರಾಮ/ ತಾಲೂಕು)

ix. ಹಾಲು ಉತ್ಪಾದನೆ (ಜಮೀನು ಇದ್ದ ಹಾಗೂ ಜಮೀನು ಇಲ್ಲದೇ ಇದ್ದರು ದನ-ಕರುಗಳನ್ನು ಸಾಕುವವರ ಕನಿಷ್ಠ 5 ಮನೆಗಳಿಗೆ ಸಂದರ್ಶನ ಮಾಡಿ ಬರೆಯಿರಿ)

ಸಂದರ್ಶನ ಮಾಡಿದ ಹಾಲು ಉತ್ಪಾದಕರ ಹೆಸರು	ಹಾಲು ಉತ್ಪಾದನೆಯ ಸರಾಸರಿ ಪ್ರತಿ ದಿನಕ್ಕೆ ಗುರುತಿಸಿ
ಕೊಂಬಿನಾಯ್ಕ	< 1 ಲೀ/ 1-2 / 2-4 / 4-8/ 8-16/ >16ಲೀ
ಸುರನೊಡವ್ವ	< 1 ಲೀ/ 1-2 / 2-4 / 4-8/ 8-16/ >16ಲೀ
ರಾಮಕೃಷ್ಣಯ್ಯ	< 1 ಲೀ/ 1-2 / 2-4 / 4-8/ 8-16/ >16ಲೀ
ನಗೇಶಯ್ಯ	< 1 ಲೀ/ 1-2 / 2-4 / 4-8/ 8-16/ >16ಲೀ
ಮೊಕ್ಕಾಳಯ್ಯ	< 1 ಲೀ/ 1-2 / 2-4 / 4-8/ 8-16/ >16ಲೀ

X. ಹಾಲು ಸಂಸ್ಕರಣೆ/ಮಾರಾಟ (ಗುರುತಿಪಿ) (ಕನಿಷ್ಠ 5 ಮನೆಗಳಿಗೆ ಸಂದರ್ಶನ ಮಾಡಿ ಬರೆಯಿರಿ)

ಸಂದರ್ಶನ ಮಾಡಿದ ಹಾಲು ಉತ್ಪಾದಕರ ಹೆಸರು	ಹಾಲಿನ ಬಳಕೆ/ಉಪಯೋಗ			
	ಮನೆ ಬಳಕೆಗೆ	ಡೇರಿಗೆ ಮಾರಲು	ಗ್ರಾಮದ ಜನರಿಗೆ ಮಾರಲು	ಹಾಲಿನ ಉತ್ಪನ್ನಗಳನ್ನು ಮಾಡಿ ಮಾರಲು(ಹೆಸರಿಸಿ) ಉದಾ: ಬೆಣ್ಣೆ,ತುಪ್ಪಾ ಇತ್ಯಾದಿ
ನಿರಂ ಉಗಯ್ಯ		✓	—	—
ಸುಗನ ನರಸಿಂಹ		✓	—	—
ರಾಜೇಶ್ವರಿ		✓	—	—
ಕೆ.ಎ.ಎಸ್		✓	—	—
ಮಾಣಿಕ್ಯ		✓	—	—

xi. ಸಗಣಿಯ ಉತ್ಪಾದನೆ (ಕನಿಷ್ಠ 5 ಮನೆಗಳಿಗೆ ಸಂದರ್ಶನ ಮಾಡಿ ಬರೆಯಿರಿ)

ಸಂದರ್ಶನ ಮಾಡಿದ ದನ-ಕರುಗಳನ್ನು ಸಾಕುವವರ ಹೆಸರು	ದನ-ಕರುಗಳ ಸಂಖ್ಯೆ	ಒಂದು ದಿನದಲ್ಲಿ ಸಿಗುವ ಸಗಣಿ ಪ್ರಮಾಣ (ಬುಟ್ಟಿಗಳು)
ನಿರಂ ಉಗಯ್ಯ	4	2
ಸುಗನ ನರಸಿಂಹ	6	2
—	4	3
—	4	2
—	5	3

xii. ಸಗಣಿಯ ಬಳಕೆ (ಉಪಯೋಗಗಳು) (ಕನಿಷ್ಠ 5 ಮನೆಗಳಿಗೆ ಸಂದರ್ಶನ ಮಾಡಿ ಬರೆಯಿರಿ)

ಸಂದರ್ಶನ ಮಾಡಿದ ದನ-ಕರುಗಳನ್ನು ಸಾಕುವವರ ಹೆಸರು	ತಮ್ಮ ಸ್ವಂತ ಜಮೀನಿಗೆ ಬಳಸಲು ಸಿಗುವ ಸಗಣಿ ಪ್ರಮಾಣ (ಬುಟ್ಟಿಗಳು)	ಮಾರಾಟ ಮಾಡಿದ ಸಗಣಿ ಪ್ರಮಾಣ (ಬುಟ್ಟಿಗಳು)	ನೀವು ಗೋಬರ್ ಗ್ಯಾಸ್ ಹೊಂದಿದ್ದರೆ ಅದರ ಗಾತ್ರ/ಕೆಪಾಸಿಟಿ	ಗೋಬರ್ ಗ್ಯಾಸ್ ಬಳಕೆ (ಅಡುಗೆಗೆ ಬೆಳಕಿಗೆ/ಇತರೆ)	ದಿನಕ್ಕೆ ಗೋಬರ್ ಗ್ಯಾಸ್ ಬಳಸುವ ಸಗಣಿಯ ಪ್ರಮಾಣ (ಬುಟ್ಟಿಗಳು)
ನಿರಂ ಉಗಯ್ಯ	2				
ಸುಗನ ನರಸಿಂಹ	2				
ರಾಜೇಶ್ವರಿ	3				
ಮಾಣಿಕ್ಯ	3				

xiii. ದನ-ಕರುಗಳನ್ನು ಸಾಕುವುದರಲ್ಲಿರುವ ಇಂದಿನ ಸಮಸ್ಯೆಗಳು

(ಸಂದರ್ಶನ ಮಾಡಿದ ದನ-ಕರುಗಳನ್ನು ಸಾಕುವರ ಹೆಸರು ಬರೆದು ಅವುಗಳ ಸಮಸ್ಯೆಗಳ ಪಟ್ಟಿಮಾಡಿ)

ನೀರಿನ ಕೊರತೆ, ರುಳಿರಲ್ಲು (ಔಲ್ಕವು ರೋಗ)

xiv. ದನಕರುಗಳನ್ನು ಸಾಕುವ ಬಗೆಗೆ ನೀಡುವ ಸಲಹೆಗಳ ಪಟ್ಟಿ ಮಾಡಿ. (ಮೇವು, ಹಾಲು ಮಾರಾಟ, ಗೋಬರ್ ಗ್ಯಾಸ್ ಇತ್ಯಾದಿ)

(ಸಂದರ್ಶನ ಮಾಡಿದ ದನ-ಕರುಗಳನ್ನು ಸಾಕುವರ ಹೆಸರು ಬರೆದು ಅವುಗಳ ಸಮಸ್ಯೆಗಳ ಪಟ್ಟಿಮಾಡಿ)

ಖತ್ತೆ ಮತ್ತು ರೋಗಕ್ಕೆ ಸಂಕೇತಗಳಿಗೆ ಎತ್ತಿ ಮೇ ಕೊಟ್ಟಿಗೆ ಉತ್ಪಾದನೆ
ಉತ್ಪಾದನೆ ಪ್ರಮಾಣದ ಮೇಲೆ ಉತ್ಪಾದನೆ

12) ಜೇನು ಸಾಕಾಣಿಕೆ / ಸಂಗ್ರಹಣೆ

i. ಗ್ರಾಮದಲ್ಲಿ ಕಾಡಿನ ಜೇನು ಸಂಗ್ರಹಣೆ

ಸಂದರ್ಶನ ಮಾಡಿದ ಜೇನು ಸಂಗ್ರಹಿಸುವವರ ಹೆಸರು	ಸಂಗ್ರಹಿಸಿದ ಜೇನಿನ ಹೆಸರು	ಸಂಗ್ರಹಿಸಿದ ಪ್ರಮಾಣ/ವರ್ಷಕ್ಕೆ	ಮಾರಾಟ ಮಾಡಿದ ಜೇನಿನ ಪ್ರಮಾಣ	ಸಂಗ್ರಹಿಸಿದ ತಿಂಗಳುಗಳು

ಹೆಚ್ಚಿನ ಹಾಳೆಗಳನ್ನು ಉಪಯೋಗಿಸಿ

ii. ಗ್ರಾಮದಲ್ಲಿ ಜೇನು ಸಾಕಾಣಿಕೆ

ಜೇನು ಸಾಕಾಣಿಕೆಯ ರೈತನ ಹೆಸರು	ಜೇನು ಡಬ್ಬಿಗಳ ಸಂಖ್ಯೆ	ಸಂಗ್ರಹಿಸಿದ ಪ್ರಮಾಣ/ವರ್ಷಕ್ಕೆ	ಮಾರಾಟ ಮಾಡಿದ ಜೇನಿನ ಪ್ರಮಾಣ

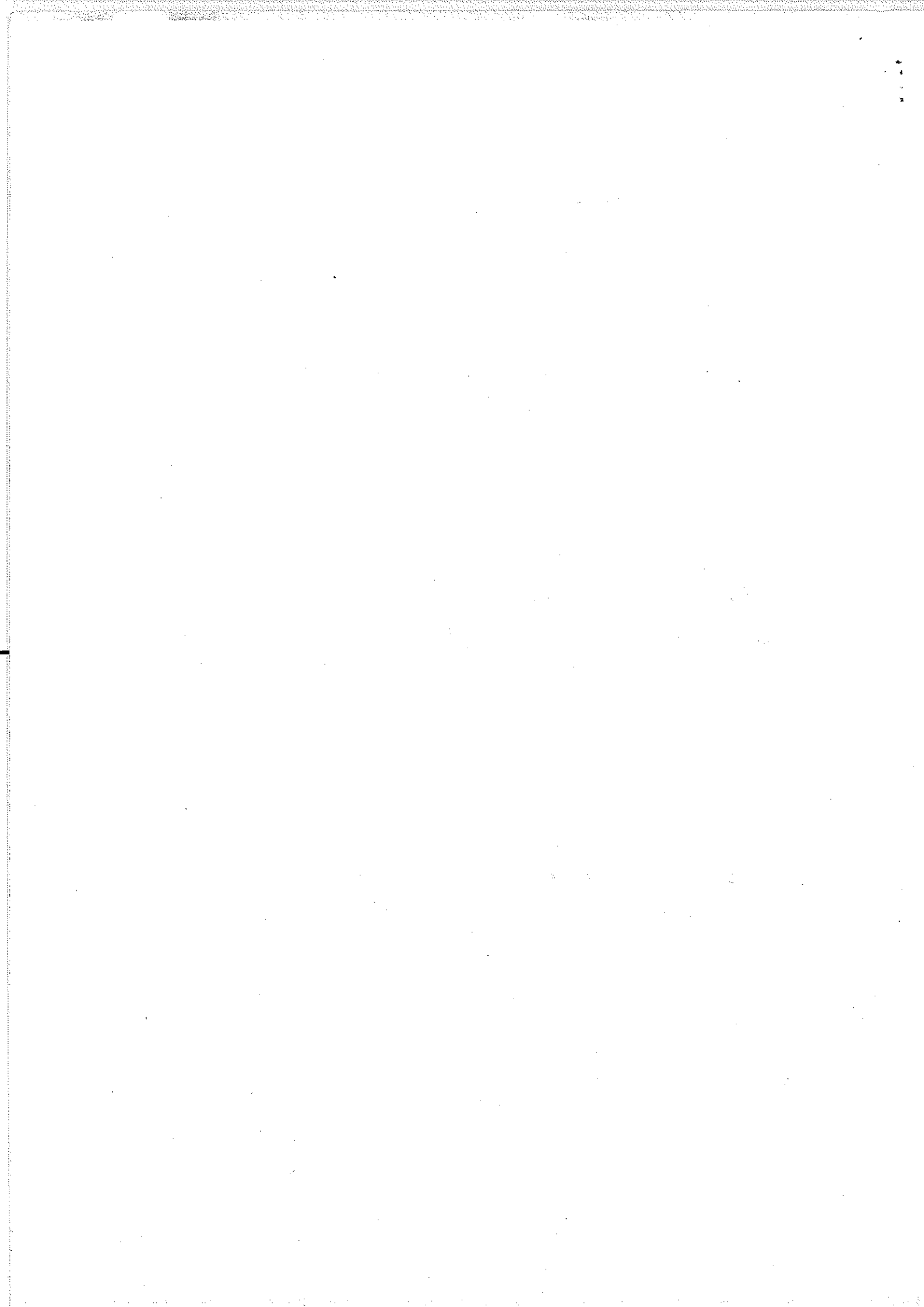



CENTRE FOR ECOLOGICAL SCIENCES

Centre For Ecological Sciences
Indian Institute of Science, Bangalore-12

E-Mail: cestvr@ces.iisc.ernet.in

Phone: 080-22933099; 23600985

Telephone: 91-08386-223426, 09342470560 (Dr.Prakash Mesta)

E Mail: cestvr@ces.iisc.ernet.in, mdschandra@yahoo.com,
prakashhnavar@gmail.com

Web URL : <http://ces.iisc.ernet.in/energy/welcome.html>

DR. T. V. RAMACHANDRA/DR. M. D. SUBASH CHANDRAN

CES/TVR/CCP/ /2019

“ನಮ್ಮ ಗ್ರಾಮದ ಜೀವವೈವಿಧ್ಯತೆಯ ದಾಖಲಾತಿ”

ದಾಖಲಾತಿ ನಮೂನೆ ತುಂಬುವಾಗ ಸ್ಪರ್ಧಿಗಳಿಗೆ ಸೂಚನೆಗಳು

- 1) ವಿದ್ಯಾರ್ಥಿ/ನಿ ಗಳು ಆಯಾ ಶಿಕ್ಷಣ ಸಂಸ್ಥೆಯ ಶಿಕ್ಷಕ/ಕಿರಿಂದ ಮಾರ್ಗದರ್ಶನ ತೆಗೆದುಕೊಳ್ಳಬೇಕು.
- 2) ಈ ಬಗ್ಗೆ ಹೆಚ್ಚಿನ ಮಾಹಿತಿ ಹಾಗೂ ವಿವರಗಳಿಗೆ ವಿದ್ಯಾರ್ಥಿ/ನಿ ಅಥವಾ ಶಿಕ್ಷಕ/ಕಿ ನಮ್ಮ ವಿಳಾಸಕ್ಕೆ ಸಂಪರ್ಕಿಸಬಹುದು.
- 3) ವಿದ್ಯಾರ್ಥಿ/ವಿದ್ಯಾರ್ಥಿನಿಯರು ಗ್ರಾಮವಾರು ೨ ಸದಸ್ಯರ ಗುಂಪುಗಳಾಗಿ ಅಥವಾ ವೈಯಕ್ತಿಕವಾಗಿ ಗ್ರಾಮವನ್ನು ಆಯ್ಕೆ ಮಾಡಬಹುದು.
- 4) ಒಂದು ಶಿಕ್ಷಣ ಸಂಸ್ಥೆಯು ಹಲವಾರು ಗ್ರಾಮಗಳನ್ನು ಆಯ್ಕೆ ಮಾಡಿಕೊಳ್ಳಬಹುದು.
- 5) ವಿದ್ಯಾರ್ಥಿ/ವಿದ್ಯಾರ್ಥಿನಿಯರಿಗೆ ತಮ್ಮ ರಜಾದಿನಗಳಲ್ಲಿ ವರದಿಯನ್ನು ತಯಾರಿಸಲು ಸಲಹೆಯನ್ನು ನೀಡಬೇಕು.
- 6) ಜೀವವೈವಿಧ್ಯತೆಯ ದಾಖಲಾತಿ ನಮೂನೆ ತುಂಬಿ ತಲುಪಿಸಬೇಕು.
- 7) ಎಲ್ಲಾ ಉತ್ತಮ ಗ್ರಾಮ ವರದಿಯೊಟ್ಟಿರುವ ವಿದ್ಯಾರ್ಥಿಗಳಿಗೆ ಚರ್ಚೆ/ಪ್ರಾತ್ಯಕ್ಷಿಕೆಗೆ ಆಹ್ವಾನಿಸಲಾಗುವುದು.
- 8) ತಾಲೂಕಾ ಮಟ್ಟದಲ್ಲಿ /ತರಗತಿ ಮಟ್ಟದಲ್ಲಿ ಆಯ್ಕೆಯಾದ ವಿದ್ಯಾರ್ಥಿಗಳಿಗೆ ಅವರು ಸಲ್ಲಿಸಿದ ಗ್ರಾಮ ವರದಿಯ ಪರಿಸ್ಪರ್ಶಕ್ಕೆ ಅವಕಾಶ ನೀಡಲಾಗುವುದು.
- 9) ಅಂತಿಮ ಪ್ರಾತ್ಯಕ್ಷಿಕೆಯನ್ನು(ಸ್ಪರ್ಧೆ) ಫೆಬ್ರವರಿ 22 ರಂದು ನೀಡಬೇಕಾಗುತ್ತದೆ.
- 10) ಎಲ್ಲಾ ವರದಿಗಳನ್ನು “ಮಾಡೂ” ಪ್ರಾಜೆಕ್ಟ್ ನಲ್ಲಿ ಬರುವ ಶಿಕ್ಷಕರಿಗೆ ತಲುಪಿಸತಕ್ಕದ್ದು.

ಜೀವವೈವಿಧ್ಯತೆಯ ದಾಖಲಾತಿ ನಮೂನೆ ತುಂಬಿ
ಕಳುಹಿಸಬೇಕಾದ ವಿಳಾಸ :

ಹೆಚ್ಚಿನ ವಿವರಕ್ಕಾಗಿ ಸಂಪರ್ಕಿಸಬೇಕಾದ ವಿಳಾಸ :

Organised by

Ramakrishna Mission, Shivanahalli
and
Project MaaDoo

ಭಾಗ - 3

ನಮ್ಮ ಗ್ರಾಮದ ಜೀವವೈವಿಧ್ಯತೆಯ ದಾಖಲಾತಿ ನಮೂನೆ

ಗ್ರಾಮ ಎಂದರೆ "ಕಂದಾಯ ಗ್ರಾಮ" (Revenue village)

(ಸಂಗ್ರಹಣೆ ಪ್ರೌಢಶಾಲೆ / ಕಾಲೇಜು)

ಗ್ರಾಮದ ಹೆಸರು: <u>ಮಾಣಸೋಲೆ</u>	ಶಾಲೆಯ ಹೆಸರು: <u>ಶ್ರೀ.ಮ.ಪಿ.ಸಿ</u>
ಪಂಚಾಯತಿಯ ಹೆಸರು: <u>ಮಾಣಸೋಲೆ</u>	ಉಸ್ತುವಾರಿ ಶಿಕ್ಷಕ/ಕಿ: <u>ಶೆಲ .S</u>
ತಾಲೂಕು: <u>ಕೆನಕಪುರೆ</u> ಪಿನ್ ಕೋಡ್: <u>5/2112</u>	ಮೊಬೈಲ್ ನಂ: <u>9880168988</u>
ವಿದ್ಯಾರ್ಥಿಗಳ ಹೆಸರು: <u>ಆನಂದ್ ಕೆ.ಕೆ</u> <u>ಸಂತೆನೆ</u>	ವಿಳಾಸ: <u>6 MPS ಮಾಣಸೋಲೆ</u> <u>ಶಿವರೇಶ್ವರ 511</u>
	HM ಮೊಬೈಲ್ ನಂ: ಇ-ಮೇಲ್: <u>7259899HMS</u>

* ಒಂದು ಗ್ರಾಮದ ದಾಖಲಾತಿ ಪುಸ್ತಕ ತಯಾರಿಕೆಯಲ್ಲಿ ಒಂದು ಅಥವಾ ಎರಡು ವಿದ್ಯಾರ್ಥಿಗಳು ಭಾಗವಹಿಸಬಹುದು.

* ಬೇಕಾದಲ್ಲಿ ಹೆಚ್ಚಿನ ಹಾಳೆಗಳನ್ನು ಉಪಯೋಗಿಸಬಹುದು

13) ಸಹಕಾರ

i) ಗ್ರಾಮದ/ಪಂಚಾಯತಿಯ ಸಹಕಾರ ಸಂಘಗಳು

ಸಹಕಾರ ಸಂಘದ ಹೆಸರು, ವಿಳಾಸ	ಕಾರ್ಯ ವಿಶೇಷತೆಗಳು
1. ಹುಲಿ ಉದ್ಯಾನ ಸಹಕಾರ ಸಂಘ	ಹುಲಿ ಉದ್ಯಾನವನ್ನು ನಿರ್ಮಿಸುವುದು. ಅನಾಥರಿಗೆ ಹಣಕಾಸು ಸಹಾಯವನ್ನು ನೀಡುವುದು ಮತ್ತು ಕೃಷಿ ಮಾಡುವುದು.

ಹೆಚ್ಚಿನ ಹಾಳೆಗಳನ್ನು ಉಪಯೋಗಿಸಿ

15) ಶಕ್ತಿಯ ಮೂಲಗಳು

A) ಉರುವಲುವಿನ ಲಭ್ಯತೆ ಹಾಗೂ ಬಳಕೆ

ಸಂದರ್ಶನ ಮಾಡಿದವರ ಹೆಸರು	ಕುಟುಂಬದ ಲ್ಲಿರುವ ಸದಸ್ಯರ ಸಂಖ್ಯೆ	ಒಂದು ದಿನಕ್ಕೆ ಬಳಕೆಯಾಗುವ ಉರವಲಿನ ಪ್ರಮಾಣ (ಕೆ.ಜಿ.)	ಉರುವಲು ಸಿಗುವ ಮೂಲಗಳು		
			ಕೃಷಿಯ ಅನುಪಯುಕ್ತ ವಸ್ತುಗಳಿಂದ (ವಸ್ತು ಮತ್ತು ಪ್ರಮಾಣ) (ಕೆ.ಜಿ.)	ಸ್ವಂತ ಜಮೀನಿನಲ್ಲಿ ಸಿಗುವ ಕಟ್ಟಿಗೆಯ ಎಲೆ (ವಸ್ತು ಮತ್ತು ಪ್ರಮಾಣ) (ಕೆ.ಜಿ.)	ಕಾಡಿನಿಂದ ತರುವ ಕಟ್ಟಿಗೆಯ ಎಲೆ (ವಸ್ತು ಮತ್ತು ಪ್ರಮಾಣ) (ಕೆ.ಜಿ.)

B) ಉರುವಲು ಉಪಯೋಗಿಸುವವರು ನೀಡುವ ಸಲಹೆಗಳ ಪಟ್ಟಿ ಮಾಡಿ (ಕನಿಷ್ಠ 5 ಮನೆಗಳಿಗೆ ಸಂದರ್ಶನ ಮಾಡಿ ಬರೆಯಿರಿ)

ಉರುವಲು ಉಪಯೋಗಿಸುವವರ ಹೆಸರು	ಸಲಹೆಗಳು

C) ಗ್ರಾಮದಲ್ಲಿ ಸುಧಾರಿತ ಅಡುಗೆ ಒಲೆಗಳನ್ನು ಉಪಯೋಗಿಸುವವರ ಹೆಸರುಗಳ ಪಟ್ಟಿ

ಸುಧಾರಿತ ಒಲೆಗಳನ್ನು ಉಪಯೋಗಿಸುವವರ ಹೆಸರು	ಒಲೆಯ ವಿಧ	ಉಪಯುಕ್ತತೆ	ಸಮಸ್ಯೆಗಳು
ಬಾನಿ ಎಲ್ಲಾ ಕುಟುಂಬ 10ಕ್ಕೂ	ಒಲೆಗಾಂಟ	ಮಾಂಸಕ್ಕೆ ಕಡಿಮೆ	ನಿರೀಕ್ಷಿಸಲಾಗುವುದಿಲ್ಲ.
	ಒಲೆ ಎಲೆ	ಶೇಷವಿಲ್ಲವಾಗಿ	

D) ಗ್ರಾಮದಲ್ಲಿ ಸೋಲಾರ್ ವಿದ್ಯುತ್ ಬಳಸುವರ ಮಾಹಿತಿ

ಬಳಕೆದಾರರ ಹೆಸರು, ವಿಳಾಸ	ಉಪಕರಣ ಅಳವಡಿಸಿದ ವರ್ಷ	ನೀವು ಈ ಸೌಲಭ್ಯದಿಂದ ಸಂತ್ರಸ್ತಿ ಹೊಂದಿರುವಿರಾ	ಸಮಸ್ಯೆಗಳು
ಶ್ರೀಎ.ಎಸ್. ನುಕ್ಕಿಗೌಡ	೨೦೧೪	ಫೌದು	—
	೨೦೧೪	ಫೌದು	—

E) ಗ್ರಾಮದಲ್ಲಿ ಸೋಲಾರ್ ಹೀಟರ್ ಬಳಸುವರ ಮಾಹಿತಿ

ಬಳಕೆದಾರರ ಹೆಸರು, ವಿಳಾಸ	ಉಪಕರಣ ಅಳವಡಿಸಿದ ವರ್ಷ	ನೀವು ಈ ಸೌಲಭ್ಯದಿಂದ ಸಂತ್ರಸ್ತಿ ಹೊಂದಿರುವಿರಾ	ಸಮಸ್ಯೆಗಳು
ಶ್ರೀಎ.ಎಸ್. ನುಕ್ಕಿಗೌಡ	೨೦೧೪	ಫೌದು	
ಕೆ.ಎಲ್.ಎಸ್	೨೦೧೪	ಫೌದು	
	೨೦೧೪	ಫೌದು	

F) ಗ್ರಾಮದಲ್ಲಿ ಎಲ್.ಪಿ.ಜಿ. ಅಡುಗೆ ಅನಿಲ ಸಂಪರ್ಕ ಹೊಂದಿದ ಕುಟುಂಬಗಳ ಸಂಖ್ಯೆ

G) ಗ್ರಾಮದಲ್ಲಿ ಕಿರು ನೀರು (ಮೈಕ್ರೋಹೈಡ್ರಲ್) ನಿಂದ ವಿದ್ಯುತ್ ಸಂಪರ್ಕ ಹೊಂದಿರುವ ಮನೆಗಳನ್ನು ಪಟ್ಟಿಮಾಡಿ

16) ಸ್ಥಳೀಯ ಸಂಪನ್ಮೂಲ ವ್ಯಕ್ತಿಗಳು

ಸೂಚನೆ : ಪ್ರತಿ ಗ್ರಾಮದಲ್ಲಿ ಹಲವು ಜನ ಗಿಡ-ಮೂಲಿಕೆ ಔಷಧಗಳ ನೀಡುವಬಗ್ಗೆ (ನಾಟವೈದ್ಯ), ಕೃಷಿಯಬಗ್ಗೆ, ಜೈವಿಕ ಕ್ರೀಮಿನಾಶಕ ತಯಾರಿಕೆ ಬಗ್ಗೆ, ಸಸ್ಯಕೃಷಿ ಬಗ್ಗೆ, ವಿಶಿಷ್ಟ ಸಸ್ಯಗಳ/ಪ್ರಾಣಿಗಳ ಗುರುತು ಹಿಡಿಯುವ ಕೌಶಲ್ಯ ಬಗ್ಗೆ ಮಾಹಿತಿ ಹೊಂದಿರುತ್ತಾರೆ.

ಹೆಸರು ಮತ್ತು ವಿಳಾಸ	ನಿಷಯ	ಜ್ಞಾನ
ಉದಾ: ಸಿದ್ದೇಗೌಡ	ಸಾಗುವಳಿ	ಸಸ್ಯರೋಗ ತಜ್ಞರು
ಶಿವಪ್ಪ	ನಾಟವೈದ್ಯರು	ದನಗಳ ಚರ್ಮರೋಗ
ರಾಮಣ್ಣ	ಮೀನುಗಾರಿಕೆ	ಮೀನು ಮರಿಹಾಕುವ ಪ್ರದೇಶಗಳು

ಹೆಚ್ಚಿನ ಹಾಳೆಗಳನ್ನು ಉಪಯೋಗಿಸಿ

17) ಗ್ರಾಮದ ಜನರ ಸಾಂಪ್ರದಾಯಿಕ ಕರಕುಶಲ ಕೆಲಸಗಳ ವೈವಿಧ್ಯತೆ

ಸೂಚನೆ : ಗ್ರಾಮದಲ್ಲಿನ ಕೆಲ ಜನರು ತಮ್ಮ ಕರಕೌಶಲ್ಯದಲ್ಲಿ ಪ್ರಖ್ಯಾತಿ ಹೊಂದಿರುತ್ತಾರೆ ಉದಾ : ಕಮ್ಮರ, ಬಡಿಗ, ಗುಡಿಗಾರ, ಸೊನಗಾರ, ಶಿಲ್ಪಕಲೆ, ಕುಂಬಾರ, ಮಣ್ಣಿನಿಂದ ಮೂರ್ತಿಗಳು, ಇತ್ಯಾದಿ.

ಕುಶಲ ಕರ್ಮಿಯ ಹೆಸರು	ಕರಕುಶಲ ಉದ್ಯಮ	ವಿವರಣೆ
ಗಜಾನನ ಬಂಡಾರಿ	ಶಿಲ್ಪ ಕಲೆ	
ಸುಬ್ರಾಯ ಕುಂಬಾರ	ಮಣ್ಣಿನ ಕಲಾಕೃತಿ	

ಹೆಚ್ಚಿನ ಹಾಳೆಗಳನ್ನು ಉಪಯೋಗಿಸಿ

18) ಮೀನುಗಾರರು

ಸೂಚನೆ : ಗ್ರಾಮದಲ್ಲಿರುವ 5 ಜನ ನಿತ್ಯ ಮೀನುಗಾರಿಕೆ ಮಾಡುವವರನ್ನು ಸಂದರ್ಶಿಸಬೇಕು

೧) ಮೀನುಗಾರನ ಹೆಸರು, ವಯಸ್ಸು	ಹೆಚ್ಚು ಮೀನುಗಾರಿಕೆ ನಡೆಸುವ ಪ್ರದೇಶದ ಅಕ್ಕ-ಪಕ್ಕದಲ್ಲಿರುವ ಗ್ರಾಮಗಳು	ಮೀನುಗಾರಿಕೆಗೆ ಬಳಸುವ ಸಾಧನ											
		ಗಾಳ	ಬಲೆ	ಟ್ರಾಲರ್	ಪಶ್ಚಿನ್	ಮಲ್ಟಿ ಡೇ ಟ್ರಾಲರ್							
ಮೀನುಗಾರಿಕಾ ಪ್ರದೇಶ(✓)		ಮೀನುಗಾರಿಕೆ ಮಾಡುವ ದಿನಗಳು											
ಹಿನ್ನಿರು	ತಿಂಗಳು	J	F	M	A	M	J	J	A	S	A	N	D
ನದಿ	ಓಟ್ಟು ದಿನಗಳು	✓											
ಅಳಿವೆ													
ಕೆರೆ	ದಿನದ ಸರಾಸರಿ ಉತ್ಪನ್ನ ರೂ.												
ಇತರೆ	ಈ ಉತ್ಪನ್ನದಲ್ಲಿ ಮನೆಯಲ್ಲಿ ಅವಲಂಬಿತ ಸದಸ್ಯರ ಸಂಖ್ಯೆ												

೨) ಮೀನುಗಾರನ ಹೆಸರು, ವಯಸ್ಸು	ಹೆಚ್ಚು ಮೀನುಗಾರಿಕೆ ನಡೆಸುವ ಪ್ರದೇಶದ ಅಕ್ಕ-ಪಕ್ಕದಲ್ಲಿರುವ ಗ್ರಾಮಗಳು	ಮೀನುಗಾರಿಕೆಗೆ ಬಳಸುವ ಸಾಧನ ಗುರುತಿಸಿ											
		ಗಾಳ	ಬಲೆ	ಟ್ರಾಲರ್	ಪಶ್ಚಿನ್	ಮಲ್ಟಿ ಡೇ ಟ್ರಾಲರ್							
ಮೀನುಗಾರಿಕಾ ಪ್ರದೇಶ		ಮೀನುಗಾರಿಕೆ ಮಾಡುವ ದಿನಗಳು											
ಹಿನ್ನಿರು	ತಿಂಗಳು	J	F	M	A	M	J	J	A	S	A	N	D
ನದಿ	ಓಟ್ಟು ದಿನಗಳು												
ಅಳಿವೆ													
ಕೆರೆ	ದಿನದ ಸರಾಸರಿ ಉತ್ಪನ್ನ ರೂ.												
ಇತರೆ	ಈ ಉತ್ಪನ್ನದಲ್ಲಿ ಮನೆಯಲ್ಲಿ ಅವಲಂಬಿತ ಸದಸ್ಯರ ಸಂಖ್ಯೆ												

ಹೆಚ್ಚಿನ ಹಾಳೆಗಳನ್ನು ಉಪಯೋಗಿಸಿ

19) ಗ್ರಾಮ ಪರಿಸರ ನಿರ್ವಹಣೆ

i) ಪರಿಸರ ನಿರ್ವಹಣೆಯ ಬಗ್ಗೆ ಗ್ರಾಮಸ್ಥರ ಭಾಗವಹಿಸುವಿಕೆ

	ಗ್ರಾಮ ಪರಿಸರ ನಿರ್ವಹಣೆಯ ಘಟಕಗಳು	ಹೌದು	ಇಲ್ಲ
a)	ನಮ್ಮ ಗ್ರಾಮದಲ್ಲಿ "ಗ್ರಾಮ ಅರಣ್ಯ ಸಮಿತಿ" (VFC) ಅಸ್ತಿತ್ವದಲ್ಲಿದೆ ಇದ್ದರೆ, ಅದು ಕಾರ್ಯನಿರ್ವಹಿಸುತ್ತಿವೆ/ಮುಚ್ಚಿದೆ/ಸಾದಾರಣವಾಗಿದೆ	✓	✓
b)	ಗ್ರಾಮದಲ್ಲಿ "ಜೀವವೈವಿಧ್ಯತಾ ನಿರ್ವಹಣಾ ಸಮಿತಿ"(BMC) ಅಸ್ತಿತ್ವದಲ್ಲಿದೆ. ಇದ್ದರೆ, ಅದು ಕಾರ್ಯನಿರ್ವಹಿಸುತ್ತಿವೆ/ಮುಚ್ಚಿದೆ	—	

c)	ಪಂಚಾಯತದಲ್ಲಿ "ಜನತಾ ಜೀವವೈವಿಧ್ಯತಾ ದಾಖಲಾತಿ" ಮಾಡಿದ್ದಾರೆ?		
d)	ಪರಿಸರ ಜಾಗೃತಿ ಬಗ್ಗೆ ಕಳೆದ ಎರಡು ವರ್ಷದಲ್ಲಿ ಸಭೆ ಮಾಡಿದ್ದಾರೆ	✓	
e)	ಗ್ರಾಮದಲ್ಲಿ ರೈತಸಂಘ ಅಸ್ತಿತ್ವದಲ್ಲಿದೆ		✓
f)	ರೈತಸಂಘವು ಕೃಷಿ ಸಮನ್ವಯ ಸಭೆಗಳನ್ನು ನಡೆಸುತ್ತಾರೆ		✓

ಗ್ರಾಮದ ಅಂಕಿಅಂಶಗಳು

ಗ್ರಾಮದ ಅಂಕಿಅಂಶಗಳನ್ನು ಗ್ರಾಮಚಾವಡಿ (ಶಾನಭೋಗರ ಕಚೇರಿ) ಯಲ್ಲಿರುವ "ಆದರ್ಶ ತಕ್ತಾ" ಮಾಹಿತಿ ರಿಜಿಸ್ಟರ್ ಪುಸ್ತಕವನ್ನು ನೋಡಿ ಸಂಗ್ರಹಿಸಿ ಬರೆಯಿರಿ.

ಗ್ರಾಮದ ಹಾತ ನಕಾಶೆ (ರೇಖಾನಕ್ಷೆ)

ಗ್ರಾಮದ ಹಾತ ನಕಾಶೆಯು ಗ್ರಾಮಚಾವಡಿ (ಶಾನಭೋಗರ ಕಚೇರಿ)ಯಲ್ಲಿರುವ "ಆದರ್ಶ ತಕ್ತಾ" ಮಾಹಿತಿ ರಿಜಿಸ್ಟರ್ ಪುಸ್ತಕವನ್ನು ನೋಡಿ ಚಿತ್ರಿಸಿ.

